食器百貨

パンフレット番号	問合せ先	電話番号
20376-406	株式会社クイックパック	0564-59-3525

406 組丼

406-01-083 **3,900円**
古染千筋6.5天目丼（20×9.5cm）
406-02-083 **3,200円**
古染千筋5.5天目丼（17.5×8.5cm）
406-03-083 **1,700円**
古染千筋4.5天目丼（13.5×8cm）

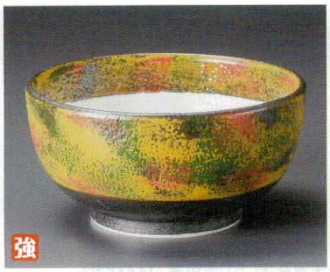

406-04-473 **3,780円**
鎌倉三彩5.5丼（17×8.5cm）
406-05-473 **3,100円**
鎌倉三彩5.0丼（15×8.3cm）
406-06-473 **2,580円**
鎌倉三彩4.0丼（12.5×8cm）

406-07-473 **3,250円**
赤絵多用丼（大）（17.7×9cm）
406-08-473 **2,250円**
赤絵多用丼（中）（15×8cm）
406-09-473 **1,600円**
赤絵多用丼（小）（12.7×7cm）

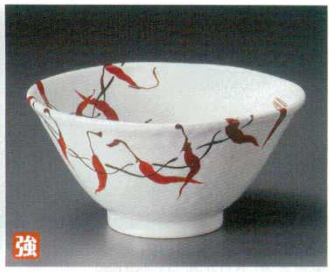

406-10-083 **4,600円**
志野ぶちとうがらし6.5反丼（19.2×9.5cm）
406-11-083 **3,650円**
志野ぶちとうがらし5.8反丼（17.3×8.5cm）
406-12-083 **3,000円**
志野ぶちとうがらし5.0反丼（15×8cm）

406-13-353 **3,200円**
唐草6.3片口丼（20×19×10.5cm）
406-14-353 **2,600円**
唐草5.5片口丼（17.7×16.7×9cm）
406-15-353 **2,200円**
唐草4.5片口丼（14.4×13.7×8.7cm）

406-16-353 **3,200円**
清流6.3片口丼（20×19×10.5cm）
406-17-353 **2,600円**
清流5.5片口丼（17.7×16.7×9cm）
406-18-353 **2,200円**
清流4.5片口丼（14.4×13.7×8.7cm）

406-19-473 **3,200円**
絆五角丼（大）（20.4×20×8.8cm）
406-20-473 **2,300円**
絆五角丼（中）（16×15.8×8.5cm）
406-21-473 **1,360円**
絆五角丼（小）（12.2×11.8×6cm）

406-22-473 **3,100円**
蘇風五角丼-大（20.4×20×8.8cm）
406-23-473 **2,200円**
蘇風五角丼-中（16×15.8×8.5cm）
406-24-473 **1,320円**
蘇風五角丼-小（12.2×11.9×6cm）

406-25-473 **3,100円**
赤絵八の字多用丼（大）（17.5×9cm）
406-26-473 **2,100円**
赤絵八の字多用丼（中）（15.3×8cm）
406-27-473 **1,500円**
赤絵八の字多用丼（小）（12.5×7cm）

406-28-563 **3,100円**
アメ釉流し6.0丼（18.8×10.2cm）
406-29-563 **2,400円**
アメ釉流し5.5丼（17×9.2cm）
406-30-563 **1,900円**
アメ釉流し5.0丼（15×8.3cm）

406-31-473 **3,050円**
間取赤絵花多用丼（大）（17.5×9cm）
406-32-473 **2,100円**
間取赤絵花多用丼（中）（15.3×8cm）
406-33-473 **1,500円**
間取赤絵花多用丼（小）（12.5×7cm）

406-34-473 **2,800円**
織部呉須刷毛目6.3丼（19×9.5cm）
406-35-473 **2,350円**
織部呉須刷毛目5.7丼（17.2×8.8cm）
406-36-473 **2,000円**
織部呉須刷毛目5.2丼（15.7×8cm）

406-37-543 **2,450円**
黒結晶手びねり丼（大）（16.8×16×12cm）
406-38-543 **1,950円**
黒結晶手びねり丼（中）（14.3×13.8×10cm）
406-39-543 **1,550円**
黒結晶手びねり丼（小）（13.8×13.5×9.6cm）

406-40-473 **2,350円**
布目呉須線（大）多用丼（17.5×9cm）
406-41-473 **1,450円**
布目呉須線多用丼（中）（15×8cm）
406-42-473 **950円**
布目呉須線（小）多用丼（12.7×7cm）

406-43-503 **2,200円**
「軽量」呉須刷毛目5.5丼（16.2×9cm）
406-44-503 **1,900円**
「軽量」呉須刷毛目5.0丼（14.5×8.8cm）
406-45-503 **1,500円**
「軽量」呉須刷毛目4.0丼（12×7.8cm）

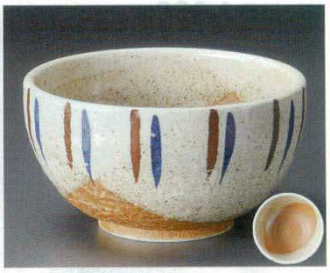

406-46-653 **2,150円**
二色十草5.5丼（17.2×9.5cm）
406-47-653 **1,200円**
二色十草5.0丼（15.1×7.8cm）
406-48-653 **770円**
二色十草4.0丼（12.6×7.4cm）