パンフレット番号	問合せ先	電話番号
20376-441	株式会社クイックパック	0564-59-3525

大茶 441

441-01-073 **1,700円**
双魚蓋付大茶（15×9.3cm）
441-02-073 **1,020円**
双魚身丼（15×6.8cm）

441-03-223 **3,060円**
黒一珍蓋付大茶（14.8×9.5cm）
441-04-223 **1,910円**
黒一珍大茶(身)（14.8×6.5cm）

441-05-223 **3,530円**
赤絵小花蓋付大茶（14.8×9.5cm）
441-06-223 **2,290円**
赤絵小花大茶(身)（14.8×6.5cm）

441-07-473 **3,900円**
十草茶漬（14.5×9.5cm）

441-08-223 **3,060円**
祥瑞蓋付大茶（14.8×9.5cm）
441-09-223 **1,910円**
祥瑞大茶(身)（14.8×6.5cm）

441-10-033 **2,500円**
緑彩大茶(蓋付)（14.9×9.5cm）
441-11-033 **1,500円**
緑彩大茶(身のみ)（14.9×6.7cm）

441-12-223 **2,500円**
駒筋蓋付大茶（14.8×7.4cm）
441-13-223 **1,560円**
駒筋大茶(身)（14.8×6.5cm）

441-14-023 **2,490円**
ブルーライン大茶（14.5×9cm）
441-15-023 **1,520円**
ブルーライン大茶(身丈)（14.5×6.5cm）

441-16-223 **2,380円**
いろり蓋付大茶（15×9.8cm）
441-17-223 **1,600円**
いろり大茶(身)（15×6.8cm）

441-18-023 **2,370円**
ごす筋 大茶（14.5×9cm）
441-19-023 **1,450円**
ごす筋大茶(身)（14.5×6.5cm）

441-20-073 **2,320円**
黒塗内朱蓋付大茶（14.6×9.3cm）

441-21-033 **2,180円**
ゴス巻七宝大茶(蓋付)（14.6×9cm）
441-22-033 **1,300円**
ゴス巻七宝大茶(身のみ)（14.6×6.6cm）

441-23-073 **2,180円**
彫唐草蓋付大茶（14.5×9cm）

441-24-223 **2,120円**
瀬戸黒蓋付大茶（14.7×8.7cm）
441-25-223 **1,400円**
瀬戸黒大茶(身)（14.8×6.5cm）

441-26-033 **2,050円**
ゴス巻梅大茶(蓋付)（14.8×9.2cm）
441-27-033 **1,230円**
ゴス巻梅大茶(身のみ)（14.8×6.6cm）

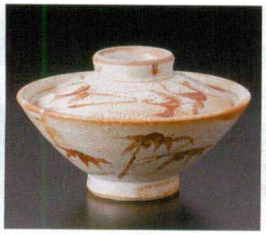

441-28-523 **2,000円**
赤志野竹大茶（15.8×9.5cm）

441-29-223 **2,050円**
淡彩ライン蓋付大茶（14.8×7.4cm）
441-30-223 **1,360円**
淡彩ライン大茶(身)（14.8×6.5cm）

441-31-073 **1,900円**
芽生え蓋付大茶（14.8×9cm）
441-32-073 **1,140円**
芽生え身丼（14.8×6.5cm）

441-33-023 **1,920円**
千本十草大茶（15×9.5cm）
441-34-023 **1,280円**
千本十草大茶(身)（15×7cm）

441-35-073 **1,900円**
白盛菊蓋付大茶（14.8×9cm）
441-36-073 **1,140円**
白盛菊身丼（14.8×6.5cm）

441-37-023 **1,620円**
太唐草大茶（15×9.5cm）
441-38-023 **1,080円**
太唐草大茶(身)（15×7cm）

441-39-073 **1,700円**
群葉蓋付大茶（14.8×9cm）
441-40-073 **1,020円**
群葉身丼（14.8×6.3cm）

441-41-493 **980円**
ゆず天目5.0大茶（15×10cm）
441-42-493 **600円**
ゆず天目5.0大茶(身)（15×7.3cm）

441-43-643 **950円**
蛍灯蓋付タイ茶（15.5×9.5cm）
441-44-643 **550円**
蛍灯タイ茶(身)（15.5×7cm）