パンフレット番号	問合せ先	電話番号
20376-488	株式会社クイックパック	0564-59-3525

488 寿司湯呑

488-01-413
1,250円
水玉十草
(7.8×9.6cm)10入

488-02-233
1,050円
風紋寿司湯呑
(8.7×9.8cm)10入

488-03-233
1,250円
平安桜(赤)腰丸カップ
(8.5×8cm・300cc)10入

488-04-233
1,250円
平安桜(青)腰丸カップ
(8.5×8cm・300cc)10入

488-05-463
900円
信楽たぬき寿司湯呑(大)
(9×8.5cm)10入

488-06-463
760円
信楽たぬき寿司湯呑(小)
(7.1×7.6cm)10入

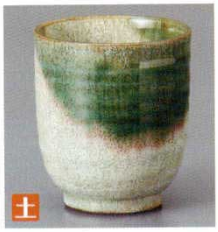

488-07-513
920円
カイラギ織部寿司湯呑
(8.1×9.2cm)10入

488-08-463
780円
吹ふくろう寿司湯呑(青)
(8.5×9.2cm)10入

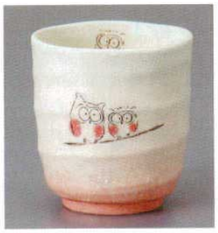

488-09-463
780円
吹ふくろう寿司湯呑(赤)
(8.5×9.2cm)10入

488-10-463
780円
跳ねうさぎ(BL)寿司湯呑
(8.5×9cm)10入

488-11-463
780円
跳ねうさぎ(P)寿司湯呑
(8.5×9cm)10入

488-12-653
670円
緑唐草寿司湯呑
(7.3×8.6cm)10入

488-13-463
800円
丸紋寿司湯呑
(8.5×9.2cm)10入

488-14-653
670円
ねずみ志野十草寿司湯呑
(7.3×8.6cm)10入

488-15-543
780円
青彩刷毛目 寿司湯呑
(8×9.8cm)

488-16-543
580円
青磁大寿司
(8×9cm)10入

488-17-543
520円
青磁中寿司
(7.3×8.5cm)10入

488-18-543
400円
青磁小寿司
(6.5×7.5cm)10入

488-19-463
870円
魚文字寿司湯呑
(7.5×10cm)10入

488-20-543
780円
紺文字抜大寿司
(8.3×10.8cm)10入

488-21-543
780円
梨地握り絵大寿司
(8.3×10.8cm)10入

488-22-433
720円
布目魚字寿司湯呑
(8.3×10.5cm)10入

488-23-433
720円
市松魚字寿司湯呑
(8.3×10.5cm)10入

488-24-453
720円
七福神寿司湯呑
(7.3×10.5cm)10入

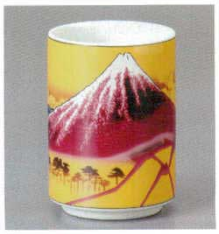

488-25-453
720円
赤富士寿司湯呑
(7.3×10.5cm)10入

488-26-453
720円
波富士寿司湯呑
(7.3×10.5cm)10入

488-27-413
670円
ネコ
(7.5×10.5cm)10入

488-28-413
670円
ダルマ
(7.5×10.5cm)10入

488-29-483
630円
寿司ネタ英語切立中寿司
(7.2×10.2cm)10入

488-30-483
630円
野菜英語切立中寿司
(7.2×10.2cm)10入