食器百貨

| パンフレット番号 | 問合せ先 | 電話番号 |
|---|---|---|
| 20376-502 | 株式会社クイックパック | 0564-59-3525 |

# 502 いっぷく碗・蓋付千茶

502-01-553 **880円**
備前流したっぷり碗（9.5×7.2cm）

502-02-553 **880円**
ゴス十草たっぷり碗（9.5×7.2cm）

502-03-553 **880円**
紺ビード口たっぷり碗（9.5×7.2cm）

502-04-493 **880円**
木の葉いっぷく碗（10×6.8cm）

502-05-493 **880円**
上格子大花いっぷく碗（10×6.8cm）

502-06-463 **880円**
立花一服碗（10×7cm）

502-07-463 **880円**
格子間取花一服碗（10×7cm）

502-08-463 **880円**
二輪花一服碗（10×7cm）

502-09-493 **880円**
ぶどういっぷく碗（10×6.8cm）

502-10-493 **880円**
椿いっぷく碗（10×6.8cm）

502-11-493 **880円**
赤絵立花たっぷり碗（11×6.8cm）

502-12-463 **850円**
ゆったり碗姫ハギ（碗10×7.3cm）

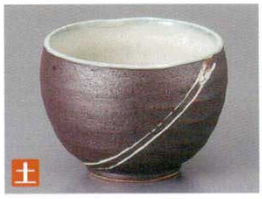

502-13-463 **850円**
ゆったり碗（流星）（碗10×7.3cm）

502-14-513 **810円**
カイラギ織部たっぷり碗（10.1×6.5cm・250cc）

502-15-643 **550円**
金茶吹姫茶碗（10×6.5cm）

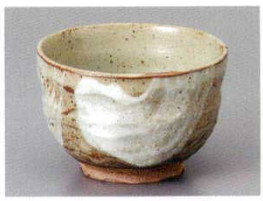
502-16-233 **780円**
白粉引たっぷり千茶（10×6.4cm）

502-17-233 **780円**
青粉引たっぷり千茶（10×6.4cm）

502-18-513 **740円**
益子荒刷毛たっぷり碗（10.1×6.5cm・250cc）

502-19-643 **450円**
窯変織部いっぷく碗（10.5×6.5cm）

502-20-463 **420円**
銀彩黒一服碗（10.6×6.5cm）

502-21-243 **400円**
白釉いっぷく碗（10.5×7cm・340cc）

502-22-083 **810円**
織部千筋高台煎茶（9×7cm・200cc）

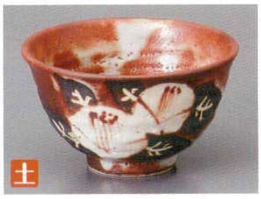

502-23-083 **1,600円**
鼠志野椿煎茶（9.5×5.5cm）

502-24-083 **3,200円**
織部蓋付煎茶（手造り）（8×8.5cm）

502-25-033 **2,300円**
金彩若草蓋番茶（9×8.1cm）

502-26-113 **1,070円**
二色桔梗蓋付千茶（7.8×7.5cm）

502-27-113 **1,070円**
一珍菊蓋付千茶（7.8×7.5cm）

502-28-113 **1,070円**
菊葉濃蓋付千茶（7.8×7.5cm）

502-29-113 **1,070円**
夢水玉蓋付千茶（7.8×7.5cm）

502-30-033 **1,780円**
白盛牡丹蓋番茶（9×8.1cm）