パンフレット番号	問合せ先	電話番号
20376-828	株式会社クイックパック	0564-59-3525

828 すり鉢

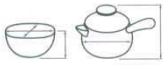

828-01-313 **1,750円**
粉引花型5.5すり小鉢（17×16.5×6cm）
828-02-313 **1,200円**
粉引花型4.5すり小鉢（14.5×14×4.8cm）

828-03-313 **1,100円**
貫入唐草 片口5.0すり鉢（16.5×15×6.5cm）
828-04-313 **950円**
貫入唐草 片口4.0すり鉢（14×12.5×5.5cm）

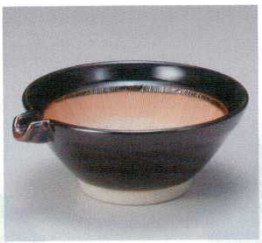

828-05-313 **900円**
天目片口すり鉢5号（16.5×15×7cm）
828-06-313 **750円**
天目片口すり鉢4号（14×12.5×5.7cm）

828-07-313 **1,200円**
茶十草片口すり鉢5号（16.5×15×7cm）

828-08-313 **1,200円**
ゴス十草片口すり鉢5号（16.5×15×7cm）

828-09-313 **950円**
ゴスカスリすり鉢5号（15×6.5cm）
828-10-313 **770円**
ゴスカスリすり鉢4号（12.5×5.5cm）
828-11-313 **700円**
ゴスカスリすり鉢3.2号（10×3.5cm）

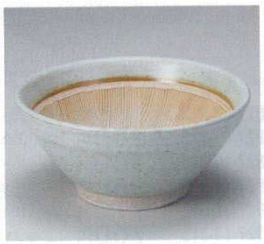

828-12-313 **810円**
唐津5.0すり小鉢（15×7cm）
828-13-313 **590円**
唐津4.0すり小鉢（12×5.7cm）
828-14-313 **560円**
唐津3.0すり小鉢（9.5×4cm）

828-15-233 **2,100円**
いぶし黒片口三ツ足スリ鉢(大)（15×13×6cm）
828-16-233 **1,220円**
いぶし黒片口三ツ足スリ鉢(中)（12.5×10.5×5.5cm）
828-17-233 **910円**
いぶし黒片口三ツ足スリ鉢小鉢(小)（95×8.1×4.3cm）

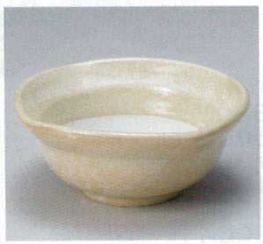

828-18-233 **1,080円**
流釉なで角スリ小鉢(大)（12.5×12.5×5.5cm）
828-19-233 **860円**
流釉なで角スリ小鉢(中)（10.5×10.5×4.5cm）
828-20-233 **640円**
流釉なで角スリ小鉢(小)（9.2×9.2×4cm）

828-21-313 **1,600円**
ボーダー波紋丸型すり鉢4.2号（13.4×12.7×6.2cm）
828-22-313 **1,150円**
ボーダー波紋丸型すり鉢3.5号（11.4×10.5×5.5cm）

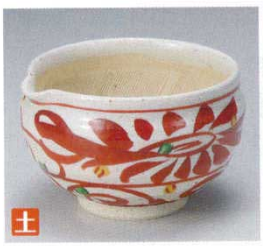

828-23-083 **3,300円**
赤絵花唐草5.0片口すり鉢（15.5×14.5×9.5cm）手洗い
828-24-083 **2,600円**
赤絵花唐草4.5片口すり鉢（14×13.5×8.5cm）手洗い

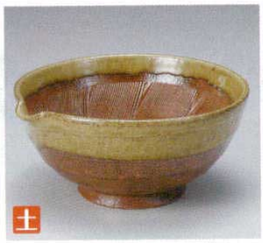

828-25-433 **3,200円**
てつゆう片口6.0すり鉢（19.5×18.5×9cm）
828-26-433 **2,400円**
てつゆう片口5.0すり鉢（16.5×15.5×8cm）

828-27-433 **3,200円**
かきおとし片口6.0すり鉢（19.5×18.5×9cm）
828-28-433 **2,400円**
かきおとし片口5.0すり鉢（16.5×15.5×8cm）

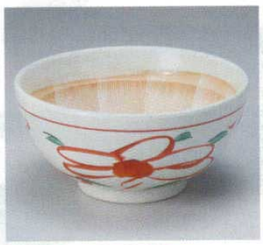

828-29-493 **2,800円**
万暦6.0スリ鉢（18×5.9cm）25入
828-30-493 **2,300円**
万暦5.0スリ鉢（15.5×7.7cm）30入

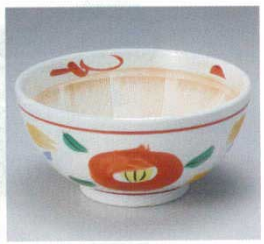

828-31-493 **2,800円**
山茶花6.0スリ鉢（18.5×9cm）25入
828-32-493 **2,300円**
山茶花5.0スリ鉢（15.3×7.5cm）30入

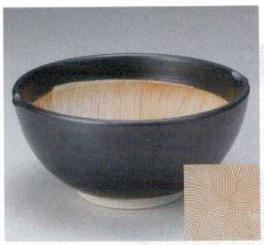

828-33-313 **3,100円**
黒釉波紋丸型すり鉢6.5号（20.5×19.3×9.5cm）
828-34-313 **1,700円**
黒釉波紋丸型すり鉢5.5号（17×16.5×8cm）
828-35-313 **1,150円**
黒釉波紋丸型すり鉢4.2号（13.5×12.5×6.2cm）
828-36-313 **850円**
黒釉波紋丸型すり鉢3.5号（11.5×10.5×5.5cm）

828-37-313 **3,100円**
白釉波紋丸型すり鉢6.5号（20.5×19.3×9.5cm）
828-38-313 **1,700円**
白釉波紋丸型すり鉢5.5号（17×16.5×8cm）
828-39-313 **1,150円**
白釉波紋丸型すり鉢4.2号（13.5×12.5×6.2cm）
828-40-313 **850円**
白釉波紋丸型すり鉢3.5号（11.5×10.5×5.5cm）

828-41-313 **1,400円**
黒土麦とろ鉢(大)（16.5×15.2×9.5cm）
828-42-313 **1,200円**
黒土麦とろ鉢(中)（13.2×12.2×8.2cm）
828-43-313 **950円**
黒土麦とろ鉢(小)（11.3×10.3×6.8cm）

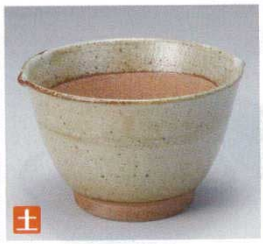

828-44-313 **1,400円**
黒土唐津麦とろ鉢(大)（16.5×152×9.5cm）
828-45-313 **1,200円**
黒土唐津麦とろ鉢(中)（13.2×122×8.2cm）
828-46-313 **950円**
黒土唐津麦とろ鉢(小)（11.3×10.3×6.8cm）

828-47-313 **1,850円**
アメ行平6号（14.5×13cm・900cc）1入
828-48-313 **1,600円**
アメ行平4号（13.5×11cm・600cc）1入