食器百貨

パンフレット番号	問合せ先	電話番号
20415-342	株式会社クイックパック	0564-59-3525

突出皿
長角皿
さんま皿
焼物皿
仕切皿
細長皿
長角大皿
変形大皿
丸大皿
角大皿
角中皿
楕円皿
変形中皿
丸中皿
フルーツ皿・銘々皿・取皿
和皿
小皿
萬古焼大皿
大鉢
盛鉢
ボール
焼酎サーバー
ロックカップ
フリーカップ
酒器
箸置
卓上小物
そば小物・薬味皿
めん皿・パスタ皿・カレー皿
多用丼
小丼
そば丼・飯丼・蓋丼
飯器・飯碗
寿司湯呑
湯呑
煎茶・玉湯呑
抹茶碗
ポット・急須・土瓶
備前焼
有田焼・波佐見焼
土鍋・鍋小物
土瓶むし
耐熱・アルミ製品
すり鉢
灰皿

342 小丼

ミ342-016
赤絵小町 4.0小丼
φ12.2×10.4cm(60入・陶)
3,300円

ネ342-026
粉引おかゆ鉢小
φ13×7.5cm(40入・陶)
2,380円

ネ342-036
粉引刷毛おかゆ鉢小
φ13×7.5cm(40入・陶)
2,300円

ユ342-046
組市松4.5丼
φ12.5×8cm(40入・陶)
2,200円

ユ342-056
胡麻うのふ4.5丼
φ12.5×8cm(40入・陶)
2,200円

ネ342-066
赤絵花鳥4.0多用丼
φ12.5×7.5cm(40入・磁)
2,150円

オ342-076
雪月花赤絵四角カット丼
φ13×7.6cm(60入・磁)
2,140円

ミ342-086
フェアリー4.0多用碗
φ12.5×8.5cm(60入・陶)
2,100円

ミ342-096
赤土ソギ変形多用碗
φ12×7.7cm(60入・陶)
2,080円

ミ342-106
備前風丸紋多用碗
φ12.5×7.8cm(60入・陶)
2,080円

ユ342-116
群青4.0丼
φ12×8.5cm(40入・磁)
1,900円

オ342-126
黒柚子赤丸紋中鉢
φ12.8×7.5cm(60入・磁)
1,810円

ミ342-136
黒伊賀備前朱唐草段付姫丼
13.2×9cm(40入・磁)
1,700円

ミ342-146
秋草金タタキ多用小丼
12×8cm(60入・磁)
1,650円

テ342-156
赤巻小花4.3多用碗
φ12.5×8cm(60入・磁)
1,600円

ロ342-166
格子小花 黒小丼
φ12.8×7.5cm(80入・磁)
1,580円

ユ342-176
白砂波鹿の子4.5丼
φ13.5×8.5cm(40入・陶)
1,550円

ミ342-186
刷毛唐草段付姫丼
13.2×9cm(40入・磁)
1,500円

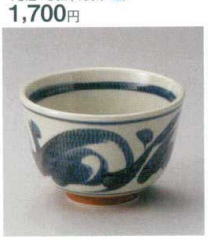

ユ342-196
トチリ草紋 たもり碗
φ13×8.5cm(磁)
1,500円

ユ342-206
赤絵十草小丼
φ12×8cm(40入・陶)
1,500円

ユ342-216 赤釉立木波型4.5丼
φ12.5×8cm(40入・磁) 1,500円
ユ342-226 赤釉立木波型4.0丼
φ11.5×8cm(60入・磁) 1,350円

テ342-236 粉引丸紋4.2多用丼
φ13×8cm(60入・磁) 1,450円
テ342-246 粉引丸紋4.0多用丼
φ12.5×7.5cm(60入・磁) 1,250円

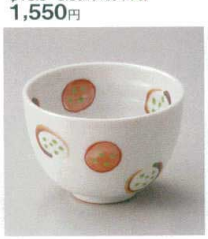

オ342-256
錆丸紋小丼
φ11.8×8.2cm(80入・磁)
1,430円

ユ342-266
朱千段小丼
φ12×8cm(40入・磁)
1,400円

ロ342-276
粉引黒オリベ流しロクベ多用碗
φ13×7.3cm(80入・磁)
1,380円

カ342-286 茶オリベ多用丼
φ13.9×7.8cm(40入・陶) 1,350円
カ342-296 茶オリベ多用碗
φ12.8×8cm(60入・陶) 1,250円

タ342-306
藍4.0多用碗
φ12.6×8cm(40入・磁)
1,300円

ユ342-316
粉引ゴス十草4.2丼
φ12.5×7.5cm(40入・陶)
1,300円

ツ342-326
信楽風金タタキ多用小丼
φ12×8cm(50入・磁)
1,280円

カ342-336
砥部唐草小丼
φ11.9×8.2cm(50入・磁)
1,250円

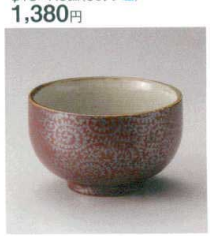

テ342-346
赤楽タコ唐草4.0多用丼
φ12.8×7.8cm(40入)
1,200円

イ342-356
手描椿 多用丼
φ12.8×8cm(40入・陶)
1,100円

イ342-366
手描二輪花 多用丼
φ12.8×8cm(40入・陶)
1,100円

イ342-376
手描桜 多用丼
φ12.8×8cm(40入・陶)
1,100円

イ342-386
手描格子間取花 多用丼
φ12.8×8cm(40入・陶)
1,100円

オ342-396
志野化粧石目4.2丼
φ13×8cm(60入・磁)
1,020円