食器百貨

パンフレット番号	問合せ先	電話番号
20496-406	株式会社クイックパック	0564-59-3525

406 酒器(徳利・盃・骨酒) Sake Goods

容量(cc)は満水時目安です。

刺身・向付 / 中鉢・小鉢・組小鉢 / 高台小付・小付・珍味 / 松花堂・蓋向・円菓子碗・小吸碗 / むし碗・土瓶むし / 前菜皿 / 付出皿・焼物皿仕切皿 / 天皿・呑水 / 組皿・和皿銘々皿・小皿 / 盛皿・オードブル / 大鉢・盛鉢・組鉢・組丼 / 酒器・箸置き・卓上小物・箸・スプーンレンゲ・灰皿

六兵衛天目

406-1-10G **1,340**円
2号徳利 10入 8.8×13.4cm 約380cc
406-2-10G **510**円
盃 7×3.5cm

ビスク酒

406-3-10G **1,160**円
徳利素地 10入 7.5×11.6cm 約180cc
406-4-10G **350**円
ぐいのみ素地 4.5×3.8cm

三色備前

406-5-6G **1,250**円
丸形徳利 10入 9×11.4cm 約360cc
406-6-6G **480**円
グイ呑 5.7×4.7cm 約70cc

織部おふけ玉

406-7-32G **1,150**円
徳利 9×11cm 約310cc
406-8-32G **360**円
盃 6.5×3cm

伊賀織部

406-9-5G **1,020**円
玉徳利 10入 8.7×10.8cm 約330cc
406-10-5G **320**円
ぐい呑 5.5×4.2cm 約50cc

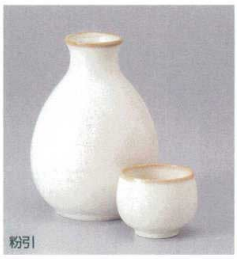
粉引

406-11-25G **900**円
徳利 10入 8.3×11.5cm 約270cc
406-12-25G **300**円
盃 4.5×4cm

黒水晶

406-13-25G **900**円
徳利 10入 8.3×11.5cm 約270cc
406-14-25G **300**円
盃 4.5×4cm

ガラス釉流し

406-15-1G **890**円
徳利 10入 7.9×12cm 約270cc
406-16-1G **280**円
盃 5.5×4cm 約50cc

黒水晶青流し

406-17-1G **890**円
徳利 10入 7.9×12cm 約270cc
406-18-1G **280**円
盃 5.5×4cm 約50cc

天目織部流し

406-19-1G **890**円
徳利 10入 7.9×12cm 約270cc
406-20-1G **280**円
盃 5.5×4cm 約50cc

土物 益子ハケ目

406-21-45G **1,230**円
小徳利 20入 6.8×10cm 約180cc
406-22-45G **500**円
反ぐい 6.2×3.3cm 約50cc

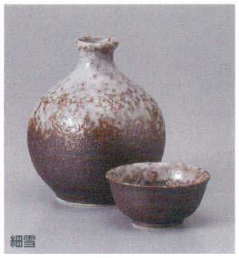
細雪

406-23-47G **860**円
徳利 12入 9.3×10.5cm 約280cc
406-24-47G **360**円
盃 6.5×3.2cm

桜流し

406-25-41G **850**円
徳利 10入 8.3×10.5cm 約300cc
406-26-41G **340**円
盃 5.3×3.7cm

硝子

406-27-25G **3,700**円 つらら徳利(大) 6入 8.4×16.5cm 約360cc
406-28-25G **3,200**円 つらら徳利(中) 6入 8×13.5cm 約280cc
406-29-25G **2,500**円 つららぐい呑 6.6×5cm 約70cc

織部

406-30-32G **3,450**円 骨酒岩魚(大) 1入 32×8.2×11.5cm 約750cc
406-31-32G **3,150**円 岩魚(小) 1入 28×8×10cm 約550cc
406-32-32G **400**円 骨酒盃 8.5×3.4cm

備前

406-33-32G **3,450**円 岩魚骨酒(大) 1入 32×11.5cm 約750cc
406-34-32G **3,150**円 岩魚(小) 1入 28×8×10cm 約550cc
406-35-32G **400**円 岩魚盃 8.5×3.4cm 約80cc

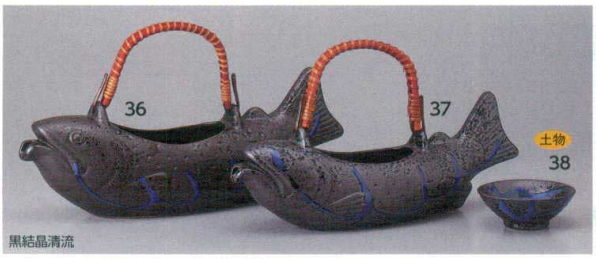

黒結晶清流

406-36-32G **3,450**円 岩魚(大) 1入 32×9×12cm 約750cc
406-37-32G **3,150**円 岩魚(小) 1入 29.8×8.8×10.2cm 約550cc
406-38-32G **400**円 盃 8.5×3.4cm

406-39-78G **4,780**円 黒釉骨酒 1入 28.5×7.8×9.2cm 約460cc
406-40-71G **4,800**円 黄瀬戸骨酒 1入 28.5×7.8×9.2cm 約500cc