食器百貨

パンフレット番号	問合せ先	電話番号
20376-466	株式会社クイックパック	0564-59-3525

466 有田焼土瓶・急須

466-01-993 **6,700円** 青磁十草8号土瓶（1230cc）1入
466-02-993 **5,000円** 青磁十草6号土瓶（810cc）1入

466-03-993 **6,500円** 古代笹8号土瓶（1230cc）1入
466-04-993 **4,800円** 古代笹6号土瓶（810cc）1入

466-05-993 **6,500円** 花割8号土瓶（1230cc）1入
466-06-993 **4,800円** 花割6号土瓶（810cc）1入
466-07-993 **3,900円** 花割4号土瓶（670cc）6入

466-08-993 **6,300円** 香梅8号土瓶（1230cc）1入
466-09-993 **4,700円** 香梅6号土瓶（810cc）1入

466-10-993 **6,700円** 一珍濃十草8号土瓶（1230cc）1入
466-11-993 **5,000円** 一珍濃十草6号土瓶（810cc）1入

466-12-993 **6,700円** 細十草8号土瓶（1230cc）1入
466-13-993 **5,000円** 細十草6号土瓶（810cc）1入
466-14-993 **3,900円** 細十草4号土瓶（670cc）6入

466-15-993 **6,900円** 水玉10号土瓶（1800cc）1入
466-16-993 **6,000円** 水玉8号土瓶（1400cc）1入
466-17-993 **4,600円** 水玉6号土瓶（850cc）1入

466-18-993 **6,900円** ゴス笹10号土瓶（1800cc）1入
466-19-993 **5,900円** ゴス笹8号土瓶（1400cc）1入
466-20-993 **4,400円** ゴス笹6号土瓶（950cc）1入

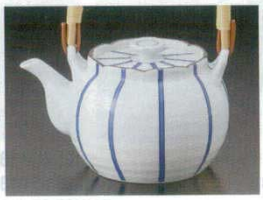

466-21-993 **7,600円** 線濃10号土瓶（1900cc）1入
466-22-993 **6,700円** 線濃8号土瓶（1360cc）1入
466-23-993 **5,300円** 線濃6号土瓶（800cc）1入

466-24-993 **6,800円** 千筋M8号土瓶（1260cc）1入
466-25-993 **5,500円** 千筋M6号土瓶（970cc）1入
466-26-993 **4,300円** 千筋M4号土瓶（500cc）6入

466-27-993 **5,800円** 錦唐草M8号土瓶（1260cc）1入
466-28-993 **4,500円** 錦唐草M6号土瓶（970cc）1入
466-29-993 **3,200円** 錦唐草M4号土瓶（500cc）6入

466-30-993 **5,800円** 青磁小梅M10号土瓶（1740cc）1入
466-31-993 **5,200円** 青磁小梅M8号土瓶（1260cc）1入
466-32-993 **3,900円** 青磁小梅M6号土瓶（970cc）1入
466-33-993 **2,700円** 青磁小梅M4号土瓶（500cc）6入

466-34-993 **5,800円** 緑釉白梅M10号土瓶（1740cc）1入
466-35-993 **5,200円** 緑釉白梅M8号土瓶（1260cc）1入
466-36-993 **3,900円** 緑釉白梅M6号土瓶（970cc）1入
466-37-993 **2,700円** 緑釉白梅M4号土瓶（500cc）6入

466-38-993 **5,200円** ゴス濃梅M8号土瓶（1260cc）1入
466-39-993 **3,900円** ゴス濃梅M6号土瓶（970cc）1入
466-40-993 **2,700円** ゴス濃梅M4号土瓶（500cc）6入

466-41-993 **5,200円** 花ふぶきM8号土瓶（1260cc）1入
466-42-993 **3,900円** 花ふぶきM6号土瓶（970cc）1入
466-43-993 **2,700円** 花ふぶきM4号土瓶（500cc）6入

466-44-993 **3,300円**
錦牡丹古伊万里4号土瓶（570cc）4入

466-45-993 **2,800円**
白花4号土瓶（620cc）6入

466-46-993 **3,300円**
錦アヤメ4号土瓶（570cc）6入

466-47-993 **2,500円**
色牡丹4号土瓶（620cc）6入

466-48-993 **2,500円**
秋草4号土瓶（620cc）6入

466-49-993 **2,800円**
花の舞4号土瓶（570cc）6入

466-50-993 **3,500円**
水玉M4号土瓶（620cc）6入

466-51-993 **4,500円**
錦唐草U付大急須（620cc）4入

466-52-993 **4,000円**
華の詩U付急須（480cc）4入

466-53-993 **3,900円**
小梅U付大急須（620cc）4入

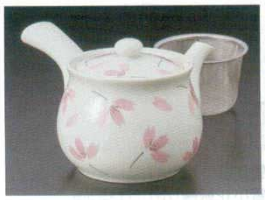

466-54-993 **3,900円**
花ふぶきU付大急須（620cc）4入

466-55-993 **3,900円**
緑釉白梅U付大急須（620cc）4入

466-56-993 **3,900円**
ゴス濃梅U付大急須（620cc）4入

466-57-993 **3,800円**
唐草地紋U付急須（480cc）4入

466-58-993 **4,100円**
千筋M中急須（500cc）6入