食器百貨

パンフレット番号	問合せ先	電話番号
20590-532	株式会社クイックパック	0564-59-3525

532 丼・そば丼 Donburi Bowl

サイズ=最大径×高さ

532-1-93H **2,200**円
有田焼 錦十草めん鉢
5×12入 15.5×7.5cm

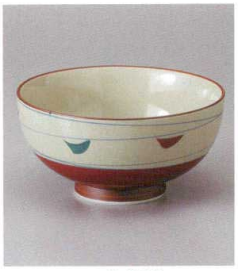

532-2-93H **2,200**円
有田焼 朱巻めん鉢
5×12入 15.5×7.5cm

532-3-93H **2,200**円
有田焼 タコ唐草めん鉢
5×12入 15.5×7.5cm

532-4-93H **2,200**円
有田焼 十草山水めん鉢
5×12入 15.5×7.5cm

532-5-93H **2,200**円
有田焼 錦祥瑞めん鉢
5×12入 15.5×7.5cm

532-6-93H **2,200**円
有田焼 渕ダミ丸紋反丼
5入 16×8.5cm 800cc

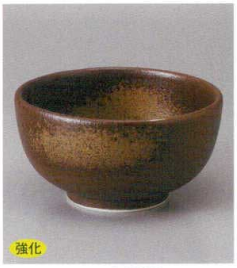

532-7-22H **1,950**円
備前5.0多用丼
15×8.2cm

532-8-37H **1,800**円
銀釉5.0反丼
16.2×7cm

532-9-23H **1,950**円
粉引風雅5.0丼
15×8cm

532-10-34H **1,780**円
黄彩小梅5.0軽量丼
16.3×8cm

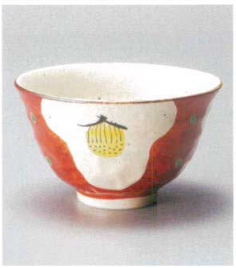

532-11-34H **1,750**円
手描き赤ダミ椿5.0丼
14.7×8.7cm

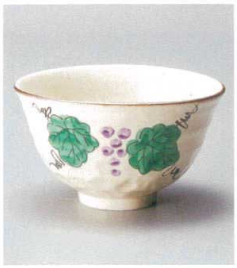

532-12-34H **1,750**円
手描きぶどう5.0丼
14.7×8.7cm

532-13-34H **1,750**円
手描き格子間取花5.0丼
14.7×8.7cm

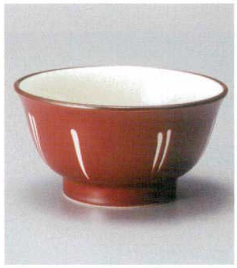

532-14-22H **1,650**円
赤十草5.0深口丼
15.3×7.9cm

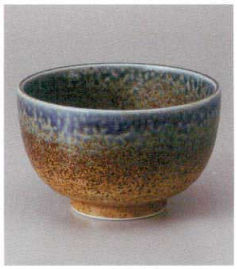

532-15-43H **1,400**円
砂地藍流し5.0夏目丼
16×10.3cm

532-16-24H **1,700**円
花万暦たっぷり丼
15.5×15.5×9.2cm

532-17-24H **1,700**円
赤刷目魚たっぷり丼
15.5×15.5×9.2cm

532-18-31H **1,500**円
錦トクサ5.0丼
15.3×8cm

532-19-1H **1,050**円
アジロ5.0種丼
16×7.5cm

532-20-1H **1,250**円
手描アジロ5.0反種丼
15.5×8cm

532-21-48H **2,000**円
5.5腰張丼 16.5×8.5cm
532-22-48H **1,650**円
5.0腰張丼 15×7.5cm
532-23-48H **1,450**円
4.5腰張丼 13.5×7cm

532-24-23H **1,700**円
5.5丼 17×9.5cm
532-25-23H **1,000**円
5.0丼 15×7.9cm
532-26-43H **850**円
白露石目4.2丼 13×7.5cm

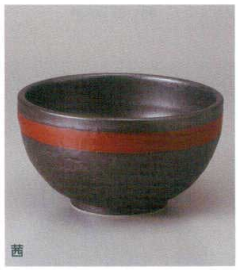

532-27-23H **1,700**円
5.5丼 17×9.4cm
532-28-23H **1,000**円
5.0丼 15×7.7cm
532-29-23H **800**円
4.2丼 13×7.5cm

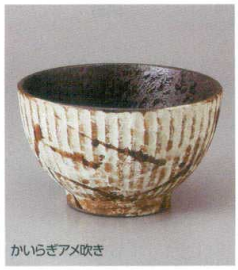

532-30-51H **2,250**円
ラインボール(大) 16×9.5cm
532-31-51H **1,200**円
ラインボール(小) 12×8cm

532-32-51H **2,250**円
ラインボール(大) 16×9.5cm
532-33-51H **1,200**円
ラインボール(小) 12×8cm