パンフレット番号	問合せ先	電話番号
20590-539	株式会社クイックパック	0564-59-3525

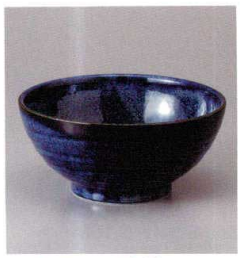

539-1-32H 1,060円
窯変紺さぬき丼
36入 18.5×9cm

539-2-33H 1,000円
福々梅さぬき丼
18.5×9cm

539-3-31H 1,050円
錆飛びカンナさぬき丼
18.5×9cm

539-4-33H 1,000円
藍色トビカンナさぬき丼
18.5×9cm

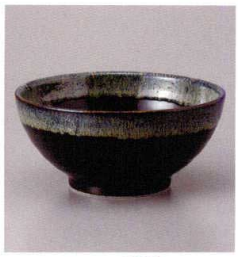

539-5-34H 980円
天目白流しさぬき丼
18.5×9cm

539-6-31H 1,050円
鍋島唐草さぬき丼
18.7×9cm

539-7-34H 980円
飛び鉋釜あげ丼
18.5×9cm

539-8-34H 980円
藍十草さぬき丼
18.5×9cm

539-9-34H 980円
点十草さぬき丼
18.8×9cm

539-10-34H 980円
網代紋さぬき丼
18.5×9cm

539-11-34·36H 980円
ダミタコ唐草さぬき丼
18.8×9cm

539-12-34·36H 980円
藍草紋さぬき丼
18.5×8.8cm

539-13-51·36H 900円
ドット白さぬき丼
18.7×9cm

539-14-51·36H 900円
ドット黒さぬき丼
18.7×9cm

539-15-36H 980円
細十草さぬき丼
18.5×9cm

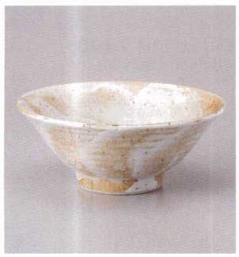

539-16-26H 880円
雪志野6.5そば丼
19.4×8cm

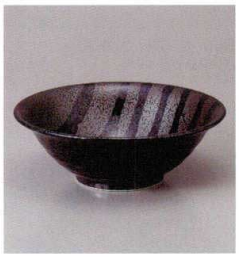

539-17-51H 840円
流彩ライン黒6.3反和丼
19.5×6.6cm

539-18-43H 890円
信楽織部6.3反和丼
19.5×6.9cm

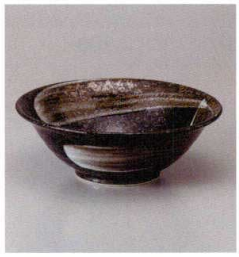

539-19-43H 890円
明世荒刷毛6.3反和丼
19.5×6.9cm

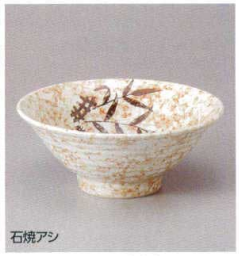

539-20-51H 800円
6.3丼 19.3×8cm
539-21-51H 680円
5.8丼 18×7.3cm

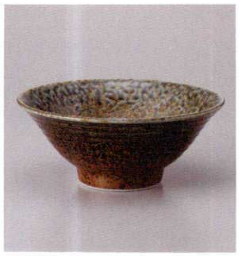

539-22-26H 850円
砂地藍流し6.5そば丼
19.4×8cm

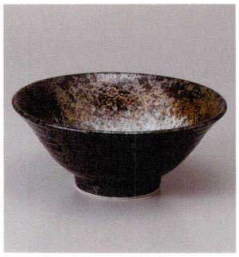

539-23-60H 620円
明世波しぶき5.8ソバ丼
17.6×7.3cm

539-24-60H 600円
羽衣荒刷毛5.8ソバ丼
17.6×7.3cm

539-25-33H 580円
紺ススキ5.8反丼
18.8×7.2cm

539-26-33H 580円
梨地ススキ5.8反丼
18.8×7.2cm