145-1-77J **1,820**円
ブラックパール荒ソギ14cm小鉢
14×14×6cm

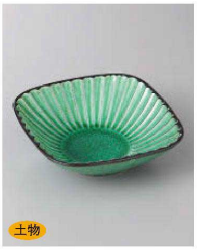

145-2-25J **1,800**円
黒土化粧しのぎ4.5角鉢(グリーン)
14.3×14.3×4.3cm

145-3-25J **1,800**円
黒土化粧しのぎ4.5角鉢(トルコ)
14.3×14.3×4.3cm

145-4-45J

145-5-35J **1,750**円
ランダムスクエア小鉢（本焼成）
13.2×13.2×6cm

145-6-71J **1,700**円
月光四方鉢
11.2×11.2×4cm

145-7-93J **1,800**円
有田焼 はふり小鉢(松・青)
5入 12.5×12.5×4cm 200cc 波佐見焼

145-8-93J **1,800**円
有田焼 はふり小鉢(竹・青)
5入 12.5×12.5×4cm 200cc 波佐見焼

145-9-93J **1,800**円
有田焼 はふり小鉢(梅・青)
5入 12.5×12.5×4cm 200cc 波佐見焼

145-10-5J **1,550**円
緑彩千段角小鉢
11.5×4cm

145-11-27J **1,500**円
志野芦正角反小鉢
9.5×9.5×6cm

145-12-77J **1,760**円
かいらぎ黒荒そぎ14cm小鉢
14×5cm

145-13-25J **1,450**円
黒水晶しおり角小鉢
10.9×10.9×5.6cm

145-14-45J

145-15-22J **1,400**円
炭化土スジ入市松(小)
11×11×5.7cm

145-16-71J **1,350**円
いぶし黒八角4.0鉢
12.5×11.5×4cm

145-17-71J **1,350**円
白萩八角4.0鉢
12.5×11.5×4cm

145-18-73J **1,300**円
ラスター彩3.5スタック小鉢
8×8×4.5cm

145-19-58J **1,300**円
青流し角小鉢
13.2×13.2×5.2cm

145-20-45J

145-21-33J **1,300**円
黒ガラスマット菊型角小鉢
12.5×11.5×4cm

145-22-33J **1,230**円
青白磁市松小鉢
11×11×5.5cm

145-23-93J **1,300**円
有田焼 宝珠中付
10入 9.7×9.7×4.8cm

145-24-48J **1,200**円
華友禅小鉢
9.7×9.7×6cm

145-25-36J **1,200**円
ひるがの正角浅小鉢
11×11×3.8cm

145-26-48J **1,200**円
白地小枝黒線四角小鉢
10×10×3.6cm

145-27-48J **1,200**円
黒地小枝白線四角小鉢
10×10×3.6cm

145-28-33J **1,200**円
白磁白小雪正角深小鉢
9.2×9.2×6.2cm

145-29-33J **1,200**円
黄釉正角深小鉢
9.2×9.2×6.2cm

145-30-36J **1,200**円
黒角小鉢
9×9×6cm