
強化

525-1-26J 3,300円
かすり青刷毛6.0丼
18×9.3cm



525-2-48J 2,900円
柚子黒金結晶6.0腰張丼
18×9.5cm



525-3-51J 2,800円
萩天目反6.0丼
18.5×9.5cm



525-4-1J 2,300円
手描アジロ6.0多用丼
18.5×10cm

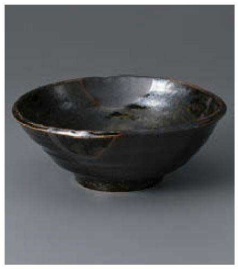

525-5-23J 3,300円
織部いぶし流し6.3丼
20.8×8.2cm



525-6-48J 2,200円
月の輪6.5めん丼
19.6×9.5cm



525-7-57J 2,200円
うすアメ釉6.0丸丼
18.5×8.6cm

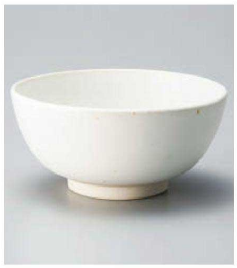

525-8-57J 2,200円
白唐津6.0丸丼
18.5×8.6cm



525-9-57J 2,200円
アメ釉6.0丸丼
18.5×8.6cm



525-10-93J 2,200円
有田焼 花唐草大丼
5入 18.4×9.2cm

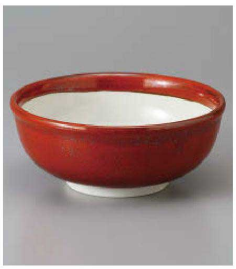

525-11-48J 1,800円
朱赤腰張6.0丼
18×7.6cm



525-12-56J 1,750円
白うのふ6.5高台鉢
19.5×8.5cm



525-13-34J 1,680円
十草(青)反型6.5丼
19.2×10.2cm

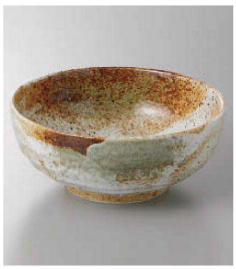

525-14-26J 1,600円
雪志野6.5高台鉢
19.6×8.2cm



525-15-34J 1,500円
新タコ唐草反型6.0丼
18×9cm



525-16-43J 1,600円
民芸藍流し6.5麺丼
19.7×9.5cm



525-17-43J 1,300円
民芸藍流し5.8京丼
18×9.6cm



525-18-48J 1,350円
赤華ゆず天目手びねり6.3丼
19.8×8.8cm

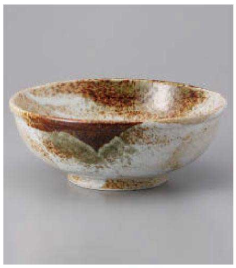

525-19-26J 1,300円
雪志野6.5玉丼
19.5×7.5cm



525-20-34J 1,700円
琉球サビ唐草六兵衛5.5高ハマ丼
17×9.1cm 1100cc



525-21-22J 3,200円
白結晶高台丼
17.7×8.8cm


強化

525-22-48J 3,000円
グリン散らし5.5深口丼
17×8.8cm



525-23-36J 1,000円
古窯の旅 刷毛目麺鉢
18.5×7.5cm 850cc

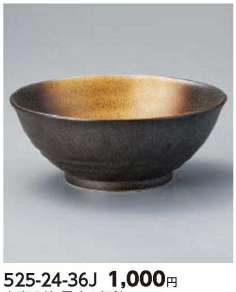

525-24-36J 1,000円
古窯の旅 黒吹き麺鉢
18.5×7.5cm 850cc



525-25-36J 1,000円
古窯の旅 塗り分け麺鉢
18.5×7.5cm 850cc