パンフレット番号	問合せ先	電話番号
20651-530	株式会社クイックパック	0564-59-3525

530 丼・そば丼 Donburi Bowl

サイズ＝最大径×高さ

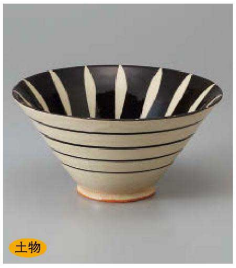
土物
530-1-1J **2,800**円
黒十草反丼
16.1×8㎝


土物
530-2-1J **2,800**円
黒十草丸丼
15.9×7.9㎝


530-3-25J **2,300**円
朱音5.0鳴門丼
16.5×8.5㎝


530-4-93J **2,200**円
有田焼 渕ダミ丸紋反丼
5入 16×8.5㎝ 800㏄


530-5-58J **2,100**円
古染間取丸紋高浜5.5多用丼
16.5×9.5㎝


530-6-34J **1,980**円
あみ梅5.0多用丼
16×8.2㎝


530-7-34J **1,980**円
黄彩小梅5.0軽量丼
16.3×8㎝


530-8-33J **2,100**円
朱雲5.0多用丼
16×9.8㎝


530-9-25J **1,600**円
ルリだま5.0反丼
16.8×9.5㎝


530-10-43J **1,530**円
砂地藍流し5.0夏目丼
16×10.3㎝


530-11-34・36J **1,450**円
千段十草軽量5.0丼
16.5×8.5㎝


530-12-48J **1,400**円
ストライプ黒5.0丼
16.4×8.4㎝



530-13-43J **1,380**円
藍染工房 軽量吉祥5.0丼
16.2×8.6㎝

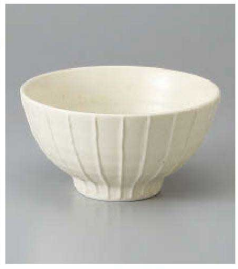
530-14-48J **1,400**円
ストライプ白灰マット5.0丼
16.4×8.4㎝

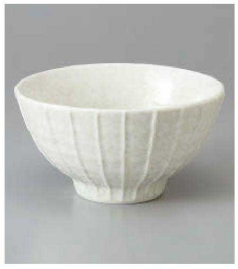
530-15-43J **1,150**円
粉引縞一珍5.0丼
16.8×8.8㎝


530-16-31J **1,200**円
渕錆飛びカンナ多用丼
16×8.4㎝


530-17-93J **1,300**円
蛸唐草紋丼
16×8.8㎝


530-18-93J **1,300**円
唐草どんぶり
5入 16×8.5㎝


530-19-93J **1,300**円
ぶどうどんぶり
5入 16×8.5㎝


530-20-32J **1,100**円
青紺黒瓷5.5うどん鉢
17×8.5㎝


うず
530-21-34J **1,150**円
軽量丼(大) 16×8.2㎝
530-22-34J **830**円
軽量丼(小) 13.3×7.3㎝


藍染ぶどう
530-23-34・36J **1,150**円
軽量丼(大) 16×8.2㎝
530-24-34・36J **830**円
軽量丼(小) 13.3×7.3㎝


錆十草
530-25-33J **1,100**円
お好み丼大 16×8.5㎝
530-26-33J **900**円
お好み丼小 13.2×7.2㎝


ドット白
530-27-51・36J **1,000**円
お好み丼(大) 16.2×8.3㎝
530-28-51・36J **750**円
お好み丼(小) 13.2×7.2㎝


ドット黒
530-29-51・36J **1,000**円
お好み丼(大) 16.2×8.3㎝
530-30-51・36J **750**円
お好み丼(小) 13.2×7.2㎝