パンフレット番号	問合せ先	電話番号
20677-710	株式会社クイックパック	0564-59-3525

中華丼 Ramen bowl

71001-250 白刷毛渦7.0段無めん鉢
4,300円 30入（20.8×10.5cm）
71002-250 白刷毛渦6.5段無めん鉢
3,000円 30入（19×9cm）

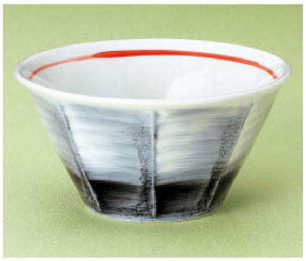

71003-020 刷毛時雨八面切立丼
3,800円 30入（20.2×10.3cm）

71004-230 黒釉7.0麺鉢
3,800円 20入（21.6×8.4cm・1,400cc）

71005-400 鏘粉引6.5千段高浜丼
2,650円 （20×10cm・1,100cc）

71006-180 赤柚子鳴門7.0反丼
3,250円 20入（21.5×9.5cm）
71007-180 赤柚子鳴門6.5反丼
2,850円 20入（20×8.9cm）

71008-180 黒柚子鳴門7.0反丼
2,650円 20入（21.5×9.5cm）
71009-180 黒柚子鳴門6.5反丼
2,400円 20入（20×8.9cm）

71010-570 黒雲竜鳴門7.0反丼
3,000円 27入（21.5×9.5cm）
71011-570 黒雲竜鳴門6.5反丼
2,650円 30入（20×8.9cm）

71012-570 鉄朱鳴門7.0反丼
2,750円 24入（21.5×9.5cm）
71013-570 鉄朱鳴門6.5反丼
2,400円 27入（20×8.9cm）

71014-100 トルコ三ツ竜7.0反高台丼
2,750円 30入（21.5×8.5cm・1,230cc）
71015-100 トルコ三ツ竜6.5反高台丼
2,550円 36入（20×8cm・1,100cc）

71016-100 トルコ三ツ竜切立6.8丼
2,400円 40入（20.3×7.7cm・1,000cc）
71017-100 トルコ三ツ竜切立6.3丼
2,050円 50入（19.5×7cm・920cc）

71018-230 均窯流し7.0麺丼
3,000円 20入（22×9cm・1400cc）

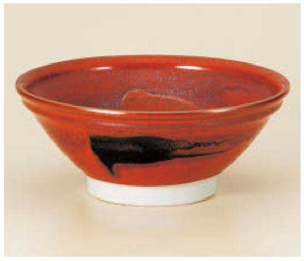

71019-230 サビ黒刷毛目7.0麺丼
3,000円 20入（22×9cm・1400cc）

71020-180 黒釉7.0削り高台丼
3,300円 20入（21.5×10cm）
71021-180 黒釉6.5削り高台丼
2,850円 30入（20×9.3cm）

71022-130 黒潮6.8高台丼
2,000円 （21.4×8.8cm）
71023-130 黒潮6.5高台丼
1,850円 （20×8.4cm）

71024-130 粉引黒刷毛めん鉢
1,500円 （18.5×8cm・1,100cc）

71025-130 黒茶白刷毛めん鉢
1,500円 （18.5×8cm・1,100cc）

71026-130 朱華21cm浅口丼
1,900円 （21×9cm）

71027-130 朱華19cm深口丼
1,900円 （19×10.5cm）

71028-130 朱華18cm切立深丼
1,900円 （18×11cm）

71029-310 さばトラ水輪6.5めん鉢
1,900円 30入（19.8×9cm）