| パンフレット番号 | 問合せ先 | 電話番号 |
|---|---|---|
| 20692-54 | 株式会社クイックパック | 0564-59-3525 |






# 冷蔵庫内での食材の二次汚染に注意

生肉や生魚介類などを他の食品に隣接して冷蔵庫に保管したため、二次汚染が生じ食中毒を起こす危険性があります。これらの食材は蓋付きの容器に入れ、可能であれば冷蔵庫の最下段に区別して保管しましょう。

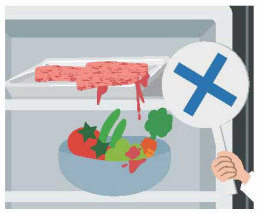

## 温度管理のポイント

- ☑ 設定温度は、冷蔵は10℃以下、冷凍は−18℃以下が目安　※鮮魚・貝類を保存する場合は冷蔵庫⇒4℃以下
- ☑ 冷蔵庫内に食品などを詰め過ぎない（内容積の70%以内）
  →庫内の冷気をスムーズに循環させ、効率的に冷却する
- ☑ 加熱した食品を保管する場合は、十分に冷ましてから入れる
  →あたたかい食品を入れて庫内の温度を上げない




### EBM カラー ジャンボキーパー

| | ml | 外寸 | 高さ | ピンク | グリーン | ブルー | 価格 |
|---|---|---|---|---|---|---|---|
| ①S B-385 | 3,100 | 197×257 | 86 | 6-0054-0101 1660100 | 6-0054-0102 1660200 | 6-0054-0103 1660300 | ¥1,310 |
| ②M B-386 | 5,700 | 242×307 | 101 | 6-0054-0201 1660400 | 6-0054-0202 1660500 | 6-0054-0203 1660600 | ¥1,650 |
| ③L B-387 | 9,300 | 287×357 | 120 | 6-0054-0301 1660700 | 6-0054-0302 1660800 | 6-0054-0303 1660900 | ¥2,280 |

材質・耐熱温度　本体／ポリプロピレン（−20℃〜100℃）
蓋／ポリエチレン（−30℃〜50℃）

▶関連商品：P688



### ④抗菌ステンレス 角型 フリージングボール

| | ページコード | ml | 外寸 | 高さ | 商品コード | 価格 |
|---|---|---|---|---|---|---|
| 大 | 6-0054-0401 | 1,000 | 185×140 | 55 | 6297100 | ¥1,800 |
| 中 | 6-0054-0402 | 550 | 155×115 | 47 | 6297200 | ¥1,430 |
| 小 | 6-0054-0403 | 300 | 125×95 | 39 | 6297300 | ¥1,000 |

※蓋にも抗菌剤が入っています。



### ⑤抗菌ステンレス キッチンバット AS蓋付

| | ページコード | ml | 外寸 | 高さ | 商品コード | 価格 |
|---|---|---|---|---|---|---|
| 大 | 6-0054-0501 | 4,200 | 315×220 | 77 | 8151700 | ¥6,700 |
| 中 | 6-0054-0502 | 3,100 | 265×195 | 70 | 8151800 | ¥5,300 |
| 小 | 6-0054-0503 | 1,850 | 220×170 | 63 | 8151900 | ¥3,900 |

蓋:AS樹脂

ミューファン® 銀で安全・快適生活

安心・安全な純銀のチカラ「ミューファン®パウダー」の抗菌力が、雑菌の繁殖を抑制します。



### ⑥ミューファン® ウェア

| | ページコード | ml | 外寸 | 高さ | 商品コード | 価格 |
|---|---|---|---|---|---|---|
| M-1 | 6-0054-0601 | 310 | 87×125 | 42 | 2020000 | ¥505 |
| M-2 | 6-0054-0602 | 570 | 150×105 | 51 | 2020100 | ¥648 |
| M-3 | 6-0054-0603 | 940 | 175×122 | 60 | 2020200 | ¥838 |
| M-4 | 6-0054-0604 | 1,400 | 140×200 | 70 | 2020300 | ¥933 |
| M-5 | 6-0054-0605 | 2,100 | 157×225 | 80 | 2020400 | ¥1,267 |

材質・耐熱温度　本体／ポリプロピレン（−20℃〜120℃）
蓋／ポリエチレン（−30℃〜70℃）
※電子レンジに入れる時は、必ず蓋をはずしてご使用ください。

▶関連商品：P698