

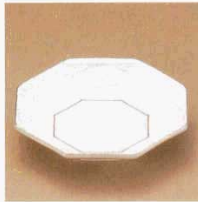

12301-454  
古代菊角鉢  
980円  
100入 (11.3×11.3×3.5cm)



12302-184  
朱金線八角皿  
990円  
120入 (12×11.5×2.4cm)



12303-434  
赤点角鉢  
980円  
120入 (11.5×3.5cm)



12304-454  
花やなぎ角皿  
950円  
60入 (11×11cm)



12305-434  
椿入角鉢  
940円  
(11.2×2.7cm)



12306-434  
花鳥角皿  
930円  
(11.4×1.2cm)

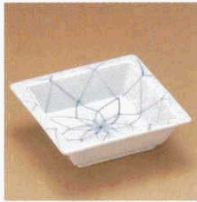

12307-434  
アミ角鉢  
930円  
120入 (11.5×3.4cm)



12308-134  
青地ザル型浅口鉢  
900円  
100入 (11×10.9×3cm)



12309-134  
紫吹金箔正角深皿(大)  
900円  
(11×3.6cm)



12310-434  
網角皿  
900円  
(11.4×1.2cm)



12311-184  
ナス四角皿  
880円  
120入 (11×11×1cm)

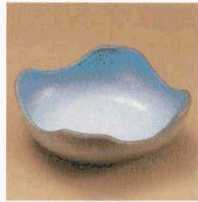

12312-524  
青雲正角鉢  
880円  
100入 (11×11×4cm)



12313-134  
網目布目正角厚淵皿(大)  
860円  
60入 (10.5×3.5cm)



12314-554 緑彩台形鉢  
830円 80入 (10.2×6.7×4cm)  
12315-554 ピンク吹台形鉢  
830円 80入 (10.2×6.7×4cm)



12316-134  
網目八角皿(大)  
800円  
60入 (10.5×2.8cm)

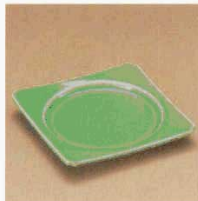

12317-434  
ピワ段丸皿  
770円  
150入 (11.5×1.8cm)



12318-184  
黄袖八角皿  
860円  
120入 (12×11.5×2.4cm)



12319-144  
三色吹角四つ切鉢  
850円  
80入 (11.2×11.2×2.5cm)



12320-314  
コバルト吹淵金布目正角厚淵皿(大)  
850円  
(11×3.5cm)



12321-314  
ピンク吹淵金布目正角厚淵皿(大)  
850円  
(11×3.5cm)



12322-134  
紫吹淵金布目正角厚淵皿(大)  
850円  
60入 (10.5×3.5cm)



12323-184  
梅角皿  
860円  
80入 (10.8×1.6cm)



12324-304  
赤絵小花四方松花堂 中丸(274-37)  
850円  
10×6入 (11×11×2.3cm)



12325-134  
三色吹淵金正角四方皿  
820円  
(11.2×11.2×2cm)



12326-434  
角折トルコ  
630円  
100入 (11.4×1.7cm)



12327-434  
舟型トルコ  
670円  
100入 (11.5×3cm)



12328-134  
網目正角四方皿  
780円  
(11.2×11.2×2cm)

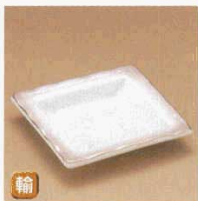

12329-314  
ピンク吹淵金正角皿(大)  
780円  
(11×2cm)

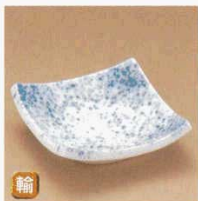

12330-134  
吹墨布目正角厚淵皿  
780円  
(10.5×3.5cm)



12331-314  
コバルト吹淵金正角皿(大)  
780円  
(11×2cm)



12332-304  
赤絵小花正角松花堂 中四角(266-37)  
770円  
10×6入 (11×11×2.3cm)



12333-524  
ねずみ志野正角浅鉢  
780円  
160入 (11.7×11.7×3cm)



12334-524  
備前灰釉松花堂鉢  
760円  
120入 (11×11×4cm)



12335-144  
赤絵力ゴ小鉢  
750円  
80入 (10.5×4cm)



12336-454  
吹墨正角四方皿(大)  
720円  
60入 (11.2×2cm)

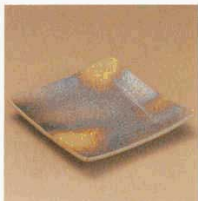

12337-184  
美膳角皿  
660円  
80入 (11.2×11.2×1.5cm)