

Catalogue No.  
20154-522

522



**522-1-262**  
エスニックポット(茶コシ付)  
3,000円 10.5×14.2cm(640cc) 1×36入  
51022261



**522-2-262**  
ひまわりポット(茶コシ付)  
3,000円 10.5×14.2cm(640cc) 1×36入  
51021261



**522-3-262**  
市松十草ポット(茶コシ付)  
3,000円 10.5×14.2cm(640cc) 1×36入  
51020261



**522-4-262**  
点十草備前釉ポット(茶コシ付)  
2,800円 10.5×13.5cm(600cc) 1×36入  
51001261



**522-5-262**  
点十草粉引釉ポット(茶コシ付)  
2,800円 10.5×13.5cm(600cc) 1×36入  
51002261

土物



**522-6-712**  
彫トクサ(赤)ポット(大)(アミ付)  
3,000円 500cc  
51008711



**522-7-262**  
パッチワークポット(茶コシ付)  
2,350円 10.7×12.5cm(450cc) 1入  
51029261

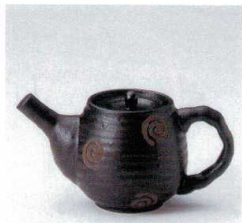

**522-8-112**  
黒うず六兵ポット(カゴ網付)  
2,400円 450cc 4入  
52208112

土物



**522-9-012**  
呉須小花ポット(ウカゴ付)  
2,350円 2.5号(450cc) 6入  
51028011



**522-10-012**  
呉須トンボポット(ウカゴ付)  
2,350円 2.5号(450cc) 6入  
51025011

ポット



**522-11-712**  
黄瀬戸草紋ポット(ウカゴ付)  
2,350円 600cc  
52211712



**522-12-012**  
黒銀彩ポット(ウカゴ付)  
2,300円 375cc 6入  
51130011



**522-13-012**  
青海波どんぐりポット(ウカゴ付)  
2,300円 400cc 6入  
51108011



**522-14-362**  
白刷毛目2.5号ポット(U)  
2,150円 480cc 6入  
51006361

土物

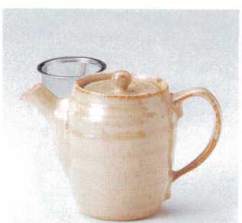

**522-15-512**  
淡茶ポット(U付)  
1,900円 460cc 6入  
51019511



**522-16-512**  
黒伊賀ポット(U付)  
1,900円 460cc 6入  
51003511



**522-17-262**  
エメラルドケトルポット(茶コシ付)  
1,800円 10.4×9.8cm(550cc) 1×36入  
51018261



**522-18-262**  
花しずくケトルポット(茶コシ付)  
1,800円 10.4×9.8cm(550cc) 1×36入  
51017261



**522-19-362**  
豆うさぎポット  
2,200円 480cc 6入  
52219362



**522-20-362**  
唐津草文  
2,200円 480cc 6入  
52220362



**522-21-202**  
土アメ釉土瓶  
3,000円 14.4×10×11.5cm(500cc)  
52221202



**522-22-772**  
粉引風つつる付土瓶(ウカゴ付)  
2,650円 520cc  
52222772

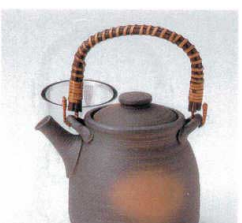

**522-23-282**  
南蛮吹4号土瓶  
2,300円 14×11×12cm(650cc) 36入  
52223282



**522-24-282**  
クリーム花4号土瓶  
2,300円 14×11×12cm(650cc) 36入  
52224282



**522-25-252**  
灰釉すり分三ツ足土瓶(金網茶こし付)  
2,200円 9.7×13cm(510cc)  
52225252