Catalogue No.
20185-347

民芸酒器 347

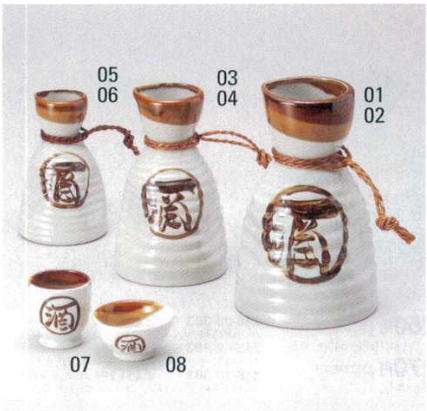

347-01-6C3 **1,650円** 相撲徳利5号（13φ×20H）6入 1963249026
347-02-6C3 **1,400円** 相撲徳利4号（12φ×18H）8入 1963249027
347-03-6C3 **1,100円** 相撲徳利3号（10.5φ×17H）8入 1963249028
347-04-6C3 **860円** 相撲徳利2号（8.5φ×13.5H）10入 1963249029
347-05-6C3 **730円** 相撲徳利1.6号（8.5φ×13.5H）10入 1963249030
347-06-6C3 **600円** 相撲徳利1号（7φ×11.5H）20入 1963249031
347-07-6C3 **320円** 丸酒塗分削浜切立盃（5.2φ×5.5H）1963249033
347-08-6C3 **320円** 丸酒削り浜平盃（6.5φ×3.5H）2363347008

347-09-6C3 **2,800円** 蔵口徳利10号（11.5φ×29.5H）1入 1963249006
347-10-6C3 **1,700円** 蔵口徳利5号（9.5φ×23H）8入 1963249007
347-11-6C3 **1,400円** 蔵口徳利4号（8.5φ×22.5H）8入 1963249008
347-12-6C3 **1,150円** 蔵口徳利3号（8φ×20H）10入 1963249009
347-13-6C3 **860円** 蔵口徳利2号（6.8φ×16.5H）10入 1963249010
347-14-6C3 **720円** 蔵口徳利1.6号（6.2φ×16H）10入 1963249011
347-15-6C3 **540円** 蔵口徳利1号（5.5φ×13H）20入 1963249012
347-16-6C3 **540円** 蔵口徳利0.8号（5.5φ×12.5H）20入 1963249013
347-17-6C3 **320円** 塗分け削り浜切立盃（5.2φ×5.5H）2363347017
347-18-6C3 **200円** 塗分け六兵盃（5φ×5H）2363347018

347-19-6C3 **2,550円** 源三徳利10号（13φ×26H）1入 1963249035
347-20-6C3 **1,400円** 源三徳利5号（11φ×20.5H）6入 1963249036
347-21-6C3 **1,000円** 源三徳利4号（10φ×19H）6入 1963249037
347-22-6C3 **820円** 源三徳利3号（9φ×16.5H）8入 1963249038
347-23-6C3 **680円** 源三徳利2号（8φ×15H）10入 1963249039
347-24-6C3 **600円** 源三徳利1.6号（7.7φ×14.5H）10入 1963249040
347-25-6C3 **500円** 源三徳利1号（6.5φ×12H）10入 1963249041
347-26-6C3 **210円** 丸酒口錆丸盃（5.5φ×4.5H）1963249047
347-27-6C3 **190円** 白六兵盃（5φ×5H）2363347027

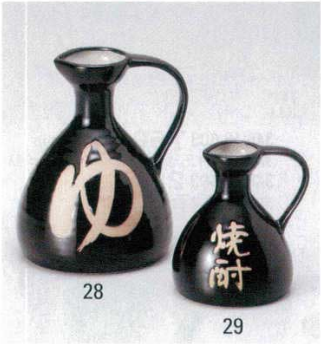

347-28-6C3 **1,450円** 1963250022
天目手付湯割ポット3号（12φ×16H·720cc）1入
347-29-6C3 **900円** 2363347029
焼酎2号ポット（9φ×11H·250cc）10入

347-30-6C3 **700円** 1963249045
丸酒金着燗2号（10φ×11H）10入
347-31-6C3 **550円** 1963249046
丸酒金着燗1号（8.5φ×10H）10入
347-32-6C3 **210円** 1963249043
丸酒口錆丸盃（5.5φ×4.5H）

347-33-6C3 **700円** 2363347033
焼酎2号金着徳利（10φ×10.5H）10入
347-34-6C3 **550円** 2363347034
焼酎1号金着徳利（8.5φ×9.5H）10入
347-35-6C3 **190円** 2363347035
黒釉盃（5.5φ×4.5H）

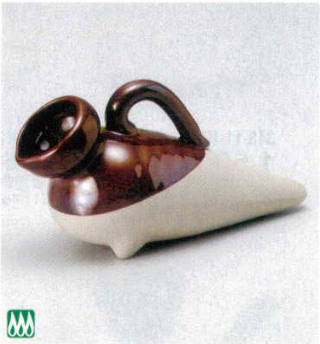

347-36-6C3 **820円** 1963250020
ハトかん2号（21×7.5×11H·300cc）6入
347-37-6C3 **630円** 1963250021
ハトかん1号（18.5×6.5×9H·200cc）6入

347-38-1B3 **650円** 蛇の目本二号燗（5.8φ×17.5H）20入 2212344018
347-39-1B3 **460円** 蛇の目一号燗（5.2φ×13.2H）20×6入 2212344019
347-40-1B3 **920円** 蛇の目1合（8φ×7.2H）1912246026
347-41-1B3 **560円** 蛇の目8勺（7.1φ×6.6H）1912246027
347-42-1B3 **290円** 蛇の目5勺（6.2φ×5.6H）1912246028
347-43-1B3 **180円** 蛇の目3勺（5.2φ×4.8H）1912246029
347-44-1B3 **150円** 蛇の目2勺半（5φ×4.3H）1912246030
347-45-1B3 **140円** 蛇の目2勺（4.4φ×3.9H）1912246031

347-46-1B3 **1,000円** 山水2.4号燗（6.8φ×18.8H）1912244053
347-47-1B3 **700円** 山水1.6号燗（5.6φ×17.3H）1912244054
347-48-6B3 **680円** 山水小口2号徳利（5.8φ×17.7H）20入 1962244057
347-49-1B3 **320円** 山水切立ぐい呑（4.4φ×5.3H）2312347049
347-50-1B3 **280円** 山水タルぐい呑（4.8φ×4.7H）1912244055
347-51-6B3 **220円** 紺筋平盃（6.5φ×2.6H）1962246024
347-52-1B3 **170円** 山水中清〆（7.8φ×3.2H）1912244056
347-53-6B3 **170円** 山水（大）丸盃（6.3φ×3H）1962244058
347-54-6B3 **160円** 山水（中）丸盃（5.7φ×3H）1962244060
347-55-6B3 **160円** 山水（小）清燗（6.6φ×2.7H）1962244059