JAPANESE TABLEWARE

Catalogue No.
20185-393

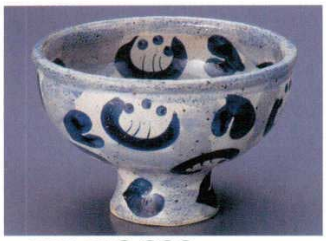

393-01-2F3 **3,600円** 2125373001
だみ椿高台丼（18φ×11.8H）

393-02-4B3 **3,500円** 1942340017
吹墨竜田川6.0丼（18φ×9.3H）
393-03-4B3 **3,100円** 1942340018
吹墨竜田川5.5丼（16.5φ×9H）
393-04-4B3 **2,500円** 2042324030
吹墨竜田川4.5丼（13φ×7.7H）

393-05-7E3 **3,800円** 2074324014
駒筋多用丼（大）（17φ×8.6H）
393-06-7E3 **2,200円** 2074334001
駒筋多用丼（中）（14φ×8.8H）
393-07-7E3 **1,750円** 2074334002
駒筋多用丼（小）（12.5φ×7.5H）

393-08-1A3 **3,400円** 2211380015
呉須6.0丼（19φ×10.2H）

393-09-6A3 **3,400円** 2361393009
太唐草6.0腰張丼（18φ×9H）

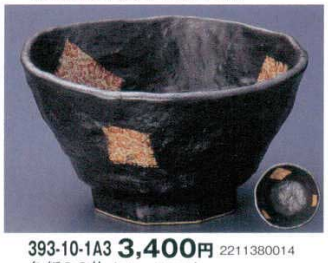

393-10-1A3 **3,400円** 2211380014
色紙6.0丼（19φ×10.2H）

393-11-8F3 **3,380円** 2385393011
雪月花7.0切立丼（21φ×10.5H）

393-12-2B3 **3,230円** 2222382006
瀬戸黒ろくべ6.0丼（17.7φ×9.3H）

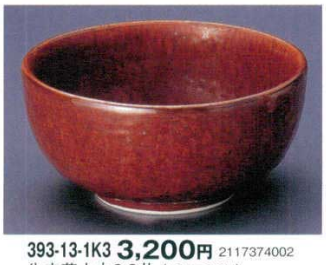

393-13-1K3 **3,200円** 2117374002
朱赤荒土丸6.0丼（18φ×8.6H）

393-14-6F3 **3,250円** 1965340023
赤絵多用丼（大）（17.7φ×9H）
393-15-6F3 **2,250円** 1965340024
赤絵多用丼（中）（15φ×8H）
393-16-6F3 **1,600円** 1965340025
赤絵多用丼（小）（12.7φ×7H）

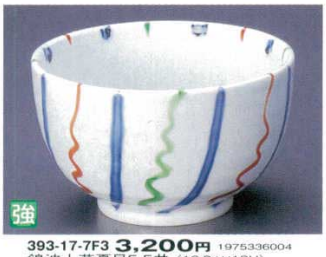

393-17-7F3 **3,200円** 1975336004
錦波十草夏目5.5丼（16.8φ×10H）
393-18-7F3 **2,700円** 1975336005
錦波十草夏目5.0丼（15.5φ×9.7H）
393-19-7F3 **2,050円** 1975336006
錦波十草夏目4.5丼（13.8φ×8.9H）

393-20-7F3 **3,200円** 2375393020
赤絵風車新玉6.0丼（18.5φ×8.3H）

393-21-7F3 **3,100円** 1975337007
カスリ（青）夏目5.5丼（16.8φ×10H）
393-22-7F3 **2,500円** 1975337008
カスリ（青）夏目5.0丼（15.2φ×9.6H）
393-23-7F3 **2,000円** 1975337009
カスリ（青）夏目4.5丼（13.6φ×8.8H）

393-24-2A3 **3,100円** 2321393024
織部格子多用丼（15.4φ×9.7H）

393-25-6F3 **3,100円** 1965340026
赤絵八の字多用丼（大）（17.5φ×9H）
393-26-6F3 **2,100円** 1965340027
赤絵八の字多用丼（中）（15.3φ×8H）
393-27-6F3 **1,500円** 1965340028
赤絵八の字多用丼（小）（12.5φ×7H）

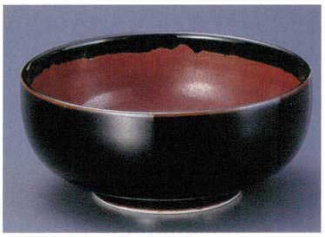

393-28-6A3 **3,100円** 1961346004
外黒内赤6.5浅鉄鉢丼（18.5φ×8H）

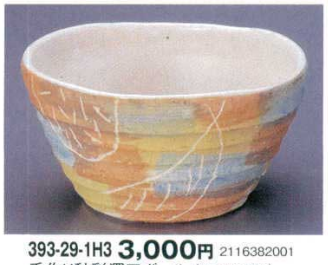

393-29-1H3 **3,000円** 2116382001
手作り釉彩深口ボール（15.2φ×8H）

393-30-6F3 **3,050円** 1965340020
間取赤絵花多用丼（大）（17.5φ×9H）
393-31-6F3 **2,100円** 1965340021
間取赤絵花多用丼（中）（15.3φ×8H）
393-32-6F3 **1,500円** 1965340022
間取赤絵花多用丼（小）（12.5φ×7H）

393-33-7F3 **3,000円** 2375393033
粉引イラ草高台5.0丼（15.5φ×11H）

393-34-4B3 **3,000円** 2042339002
織部椿お好み丼（13.3φ×10H）
393-35-4B3 **2,200円** 2042339003
織部椿茶漬碗（11.5φ×8.5H）
393-36-4B3 **1,650円** 2042339004
織部椿雑炊碗（10.3φ×7.3H）