

Catalogue No.
20185-51



小鉢12~9cm **51**



051-01-6A3 2,040円 2161061011
花唐草3.5花測井 (10.5φ×6H)



051-02-6A3 2,040円 2161060018
黒ちらし内金塗3.6三つ切形井 (10φ×6.5H)
051-03-6A3 1,540円 2161060019
黒ちらし内金塗3.0三つ切形井 (8φ×5H)



051-04-6B3 2,000円 1962043007
三色十草小判型小鉢 (12×9.3×4.4H)

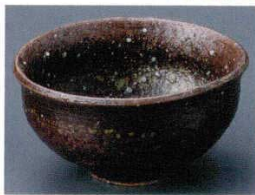

051-05-6F3 2,000円 2265053008
緑唐津楕円小鉢 (12×11×6.5H)



051-06-1K3 2,000円 1917046020
天目木瓜型金線珍珠入 (12×8×5.2H)



051-07-6A3 1,980円 2361051007
粉引刷毛目3.8輪花形井 (11×10×6.5H)



051-08-2F3 1,930円 2125086005
織部春秋両耳付4.0小付 (12.5×10.5×5.7H)



051-09-7F3 1,900円 2075074005
銀彩春秋二色吹八角小付 (8.7φ×5.5H)



051-10-4B3 1,900円 1942044031
鉄砂灰釉流し足付小鉢 (12×9×6H)



051-11-2F3 1,900円 1925064014
粉引丸小鉢 (9.6φ×5.5H)



051-12-1B3 1,880円 2112044023
赤絵小花八角鉢 (12×12×6.2H)



051-13-1B3 1,880円 1912043028
古染山水花型小鉢 (11.8φ×5.5H)



051-14-1B3 1,880円 1912044005
赤絵小花角小鉢 (8.8φ×6.2H)



051-15-8F3 1,850円 2385051015
赤絵鉄絵楽描甲小鉢 (10.5φ×5.5H)



051-16-1B3 1,850円 1912044001
内外干筋小鉢 (9.8φ×7.1H)



051-17-7E3 1,800円 1974044029
信楽風花文字反鉢 (11.5φ×5.3H)



051-18-2A3 1,300円 1921047003
華南蜜3.6布目小鉢 (10φ×5.5H)



051-19-6B3 1,780円 1962036012
御深井小鉢 (11.7φ×5.2H)



051-20-8F3 1,760円 2385051020
天目塗分姫抹茶小鉢 (9.7φ×7.8H)



051-21-8F3 1,760円 2385051021
天目山帰来姫抹茶小鉢 (9.7φ×7.8H)



051-22-1B3 1,750円 1912045004
赤絵花鳥梅型小鉢 (10.8φ×5.7H)



051-23-2A3 1,720円 2321051023
二色吹双葉小鉢(大) (11.59×9×5.2H)
051-24-2A3 1,450円 2321051024
二色吹双葉小鉢(小) (10×7×4H)



051-25-1B3 1,700円 1912046001
黄交趾唐草彫丸鉢 (10.8φ×4H)



051-26-1B3 1,700円 2012055005
グリン交趾唐草彫小鉢 (10.8φ×4H)



051-27-7E3 1,700円 1974044010
黒金刷毛目反小鉢 (11.5φ×5.4H)



051-28-7F3 1,700円 2075054012
手造りバスケット白ボール(中) (10.9φ×5.7H)



051-29-1K3 1,700円 2217054021
織部芦彫4.0角小鉢 (12.2×12.2×4H)



051-30-1K3 1,700円 1917045011
朱巻駒筋小判小鉢 (12×9.2×4.2H)



051-31-6F3 1,700円 1965046014
測金ヒワ吹小鉢 (11.3×5.8H)



051-32-6B3 1,680円 2162062004
色トクサ麦とろ鉢(小) (11φ×6.8H)

割身向付小鉢珍珠
漆器和器土器
酒器 茶器
井茶碗
急須 茶器
和陶 オープン
耐熱 萬古焼
洋食器 碗皿
中華食器
ガラス 金属
茶道具
雜器
木竹製品
神・仏具