JAPANESE TABLEWARE

Catalogue No.
20185-722

722 抹茶碗

722-01-1A3 **17,600円** 1911600001
織部(桐)鉄山作 (12φ×8.2H)

722-02-1A3 **14,800円** 1911600002
紅志野(木)春草作 (11φ×8.5H)

722-03-1A3 **14,800円** 2111725005
黒織部(木)春草作 (11.2φ×8.5H)

722-04-1A3 **14,800円** 2111725003
黄瀬戸(木)春草作 (10.7φ×8.5H)

722-05-1A3 **11,350円** 1911600016
粉引(木)成起作 (13.2φ×8.2H)

722-06-1A3 **11,350円** 2111725008
黒織部(木)成起作 (12.8φ×8H)

722-07-1A3 **11,350円** 2311722007
織部抹茶(木)加実作 (12.5φ×7.5H)

722-08-1A3 **11,350円** 2311722008
黄瀬戸抹茶(木)成起作 (12.6φ×8H)

722-09-1A3 **11,350円** 2111725006
織部(木)成起作 (12.6φ×8H)

722-10-1A3 **11,350円** 1911600007
志野(木)加実作 (12.5φ×7.5H)

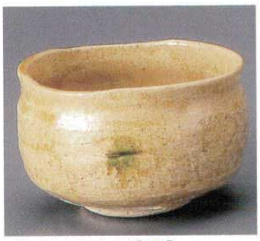

722-11-1A3 **11,350円** 1911600009
黄瀬戸(木)加実作 (12.5φ×7.5H)

722-12-1A3 **11,350円** 1911600010
鼠志野(木)加実作 (12.5φ×7.5H)

722-13-1A3 **11,350円** 2311722013
志野抹茶(木)成起作 (12.6φ×8H)

722-14-1A3 **11,350円** 1911600006
黒織部(木)加実作 (12.5φ×7.5H)

722-15-1A3 **8,200円** 2111725017
黄瀬戸(木)景陶作 (11.8φ×7.5H)

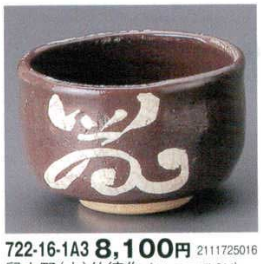

722-16-1A3 **8,100円** 2111725016
鼠志野(木)竹徳作 (11.7φ×7.8H)

722-17-1A3 **8,100円** 2111725020
黒織部(木)竹徳作 (11.8φ×7.5H)

722-18-1A3 **8,100円** 2111725015
織部(木)竹徳作 (11.8φ×7.5H)

722-19-1A3 **8,100円** 2111725019
志野(木)竹徳作 (12.5φ×8H)

722-20-1A3 **8,200円** 2111725018
鼠志野(木)景陶作 (11.8φ×7.5H)

722-21-1A3 **7,400円** 1911600020
赤楽(木)卓山作 (11.5φ×8.3H)

722-22-1A3 **7,400円** 1911600019
黒楽(木)卓山作 (11.5φ×8.3H)

722-23-1A3 **11,500円** 2311722023
織部(平)抹茶(木)成起作 (14.8φ×5.3H)

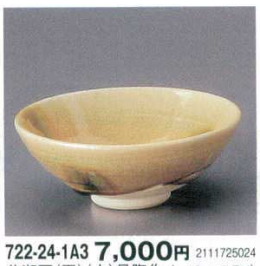

722-24-1A3 **7,000円** 2111725024
黄瀬戸(平)(木)景陶作 (14.3φ×5.7H)

722-25-1A3 **7,000円** 2111725025
志野(平)(木)景陶作 (14.3φ×5.7H)