

Catalogue No.  
20190-223

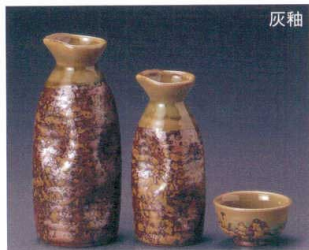

灰釉

キ223-11-2 2号徳利 (φ8cm 310cc) 10入 **¥1,000** 1813204041  
 キ223-12-2 1号徳利 (φ6cm 165cc) 20入 **¥630** 1813204042  
 キ223-13-2 盃 (φ6×3.3cm) 50入 **¥350** 1813204043



たご唐草

ミ223-14-2 二合徳利 (φ5.5×18cm 250cc) **¥1,000** 222222014  
 ミ223-15-2 一合徳利 (φ5×14cm 175cc) **¥800** 222222015  
 ミ223-16-2 盃 (φ5×4cm) **¥380** 222222016



格子

ミ223-17-2 二合徳利 (φ5.5×18cm 250cc) **¥1,000** 222222017  
 ミ223-18-2 一合徳利 (φ5×14cm 175cc) **¥800** 222222018  
 ミ223-19-2 盃 (φ5×4cm) **¥380** 222222019



唐津間取花

キ223-110-2 2号徳利 (φ7cm 310cc) 10入 **¥1,000** 1213179021  
 キ223-111-2 1号徳利 (φ5.3cm 160cc) 20入 **¥630** 1213179022  
 キ223-112-2 盃 (φ6×3.3cm) 50入 **¥350** 1213179023



青磁刷毛目

キ223-21-2 2号徳利 (φ8cm 310cc) 10入 **¥1,000** 1213179024  
 キ223-22-2 1号徳利 (φ6cm 165cc) 20入 **¥630** 1213179025  
 キ223-23-2 盃 (φ6×3.3cm) 50入 **¥350** 1413186039



ゆず目

カ223-24-2 2号徳利 (φ7.3×16.1cm 300cc) 10入 **¥980** 1214177017  
 カ223-25-2 1号徳利 (φ5.8×13.2cm 130cc) 20入 **¥580** 1214177018  
 カ223-26-2 盃 (φ5.7×3.7cm) 60入 **¥280** 1214177019



古染山水

セ223-27-2 大徳利 (φ7.6×14.5cm 270cc) **¥980** 1832204051  
 セ223-28-2 小徳利 (φ6.3×12.5cm 160cc) **¥830** 1832204052  
 セ223-29-2 盃 (φ5.3×3.8cm) **¥410** 1832204053



細雪桔梗

キ223-210-2 2号徳利 (φ8cm 280cc) 10入 **¥950** 1213179210  
 キ223-211-2 1号徳利 (φ6.3cm 160cc) 20入 **¥480** 1213179211  
 キ223-212-2 盃 (φ5×4cm) 40入 **¥270** 1213179212



白磁刷目

ツ223-31-2 大徳利 (φ7.1×15.3cm 250cc) **¥900** 1621183031  
 ツ223-32-2 小徳利 (φ6.2×13.5cm 170cc) **¥600** 1621183032  
 ツ223-33-2 盃 (φ5.2×4.8cm) **¥270** 1621183033



一珍十草

キ223-34-2 2号徳利 (φ7.3cm 280cc) 10入 **¥900** 1213177027  
 キ223-35-2 1号徳利 (φ6.3cm 150cc) 20入 **¥480** 1213177028  
 キ223-36-2 盃 (φ5×4cm) 40入 **¥280** 1213177029



ホタル十草

キ223-37-2 2号徳利 (8.5×12.7cm 350cc) 10入 **¥900** 202214310  
 キ223-38-2 1号徳利 (7.2×11cm 180cc) 20入 **¥480** 202214311  
 キ223-39-2 盃 (φ7.5×3.2cm) 40入 **¥300** 202214312

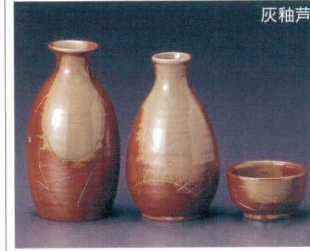

灰釉芦

ミ223-310-2 2号徳利 (7×14.5cm 320cc) **¥900** 182205041  
 ミ223-311-2 1号徳利 (7.5×13.5cm 280cc) **¥650** 182205042  
 ミ223-312-2 盃 (φ5×3.6cm) **¥400** 182205043



唐津十草

キ223-41-2 2号徳利 (φ7.3cm 275cc) 10入 **¥900** 1213177110  
 キ223-42-2 1号徳利 (φ5.6cm 160cc) 20入 **¥450** 1213177111  
 キ223-43-2 盃 (φ5.3×4.3cm) 30入 **¥260** 1213177112



赤志野竹

カ223-44-2 2号徳利 (φ7.2×16cm 300cc) 10入 **¥870** 1214176511  
 カ223-45-2 1号徳利 (φ6×13cm 150cc) 20入 **¥470** 1214176512  
 カ223-46-2 平盃 (φ5.4×3.7cm) 60入 **¥260** 1214176514



粉引ヌリ分

ツ223-47-2 大徳利 (φ7.4cm 280cc) **¥830** 1621182051  
 ツ223-48-2 小徳利 (φ7.4cm 140cc) **¥700** 1621182052  
 ツ223-49-2 平盃 (φ6×3.5cm) **¥300** 1621182053



天目金流

ツ223-410-2 2号徳利 (φ8×16cm 320cc) **¥690** 1220178211  
 ツ223-411-2 1号徳利 (φ6.5×13.5cm 160cc) **¥430** 1220178212  
 ツ223-412-2 大九盃 (φ6.2×4.5cm) **¥230** 1220179042



茶梨十草

カ223-51-2 2号徳利 (φ7.2×15.8cm 260cc) 10入 **¥680** 1214177310  
 カ223-52-2 1号徳利 (φ6×13.3cm 140cc) 20入 **¥360** 1214177311  
 カ223-53-2 盃 (φ5×4.3cm) 40入 **¥180** 1214177312



白梨竹

カ223-54-2 2号徳利 (φ7.2×15.6cm 280cc) 10入 **¥680** 1214177044  
 カ223-55-2 1号徳利 (φ6×13cm 150cc) 20入 **¥360** 1214177045  
 カ223-56-2 盃 (φ5×4.3cm) 40入 **¥180** 1214177046



きき酒

キ223-57-2 3号徳利 (φ7cm 430cc) 20入 **¥780** 1813206058  
 キ223-58-2 2号徳利 (φ6cm 275cc) 30入 **¥530** 1813206059  
 キ223-59-2 1号徳利 (φ5.3cm 150cc) 20入 **¥430** 18132060510



染付山水

キ223-510-2 3号徳利 (φ7cm 430cc) 20入 **¥800** 1213177559  
 キ223-511-2 2号徳利 (φ6cm 275cc) 30入 **¥580** 1213177510  
 キ223-512-2 盃 (φ4.2×5.8cm) 30入 **¥280** 1213177511

割烹鉢  
 干飯口  
 向付  
 中鉢  
 小鉢  
 小付  
 珍珠入  
 桜花堂  
 裏向付  
 織鉢  
 小眼鏡  
 蕪し籠  
 土瓶蓋し  
 焼物皿  
 仕切り皿  
 突出皿  
 鉢蓋  
 多層皿鉢  
 煎茶皿  
 天目  
 香水瓶  
 和皿  
 純金皿  
 小皿  
 漆皿・鉢  
 大皿・鉢  
 組鉢  
 組井  
 焼酎  
 カップ  
 コブレット  
 酒器  
 卓上小物  
 調理用品