

Catalogue No.
20208-105

和陶単品 105

前菜皿

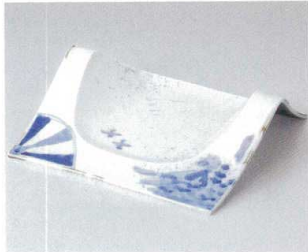

105-101-35 **5,200円**
染付八車山水三角立体皿(25.4×21.2×6.8) 510210135



105-102-5 **3,500円**
炭化土根来尺鉢(29.5×17×7) 501110205



105-103-34 **2,400円**
青白磁波紋9.0皿(26.8×25.4×3.8) 510650134



105-104-30 **3,580円**
織部細十草10.0盛皿(30.3×14.5×7) 510330330



105-201-25 **3,600円**
金彩粉引三角尺1皿(33×22.5×3.8) 510240325



105-202-5 **4,000円**
粉引赤絵春秋8.0盛皿(24.5×24×4) 510210205



105-203-51 **3,600円**
油滴天目スクエア(大)(22.5×2) 510220251



105-204-78 **2,000円**
織部市松角大皿(22×22×3.1) 610520478



105-301-5 **3,400円**
ラスター曙四方皿(21.5×21.5×5.5) 510320205



105-302-25 **1,800円**
織部トチリ9.0正角鉢(23.5×23.5×5.5) 610530225



105-303-35 **2,000円**
織部散し7.0皿(23×3.3) 610530335



105-304-35 **2,150円**
信楽十草花型7.0皿(23×3.5) 610530435

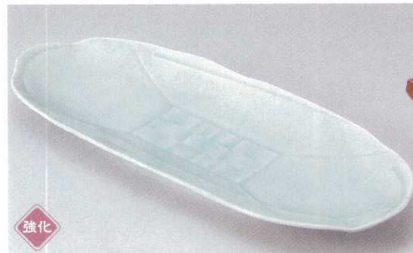

105-401-5 **3,900円**
青磁楕円尺3寸皿(39.2×16×3.5) 510220305

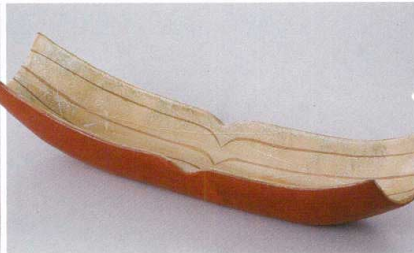

105-402-34 **3,580円**
金彩ストライプ12.0長角鉢(37×8.2×7.8) 524630234

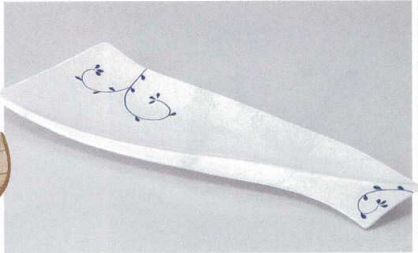

105-403-35 **3,100円**
ルリ唐草変型付出皿(35×12×2.3) 510420235



105-501-16 **3,600円**
ストライプ 長皿(41×9×3.5) 510240116

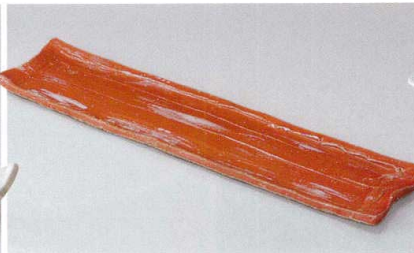

105-502-16 **2,900円**
あかつき巾広長皿(45×10.5×2) 510450216

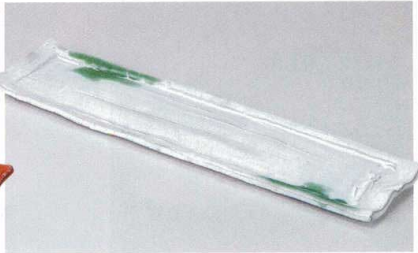

105-503-16 **2,900円**
白オリベ流巾広長皿(45×10.5×2) 510450116

- 蓋物
- 刺身
- 向付
- 中鉢
- 小鉢
- 小付
- 珍味
- 前菜皿
- 付出皿
- 焼物皿
- 天皿
- 吞水玉割
- 蒸籠
- 小味碗
- 土瓶
- 土瓶蓋
- 松花堂
- 小皿
- 和皿
- 多用皿
- 和風
- バスタ
- 多用鉢
- 盛込鉢
- 盛込皿
- 酒器
- フリー
- カップ
- そば用品
- めん皿
- 井
- 多用井
- 茶漬碗
- 飯碗
- 土瓶
- ボット
- 魚須
- 湯呑
- 千茶
- 卓上小物
- ガスター
- 箸置
- レンゲ
- スプーン
- 灰皿