JAPANESE TABLEWARE

Catalogue No.
20312-429

多用丼 大 429

429-01-022 **3,500円** 0102445007
黒土青釉 5.5深丼（17×11.5cm）

429-02-022 **3,400円** 0102445008
太唐草6.0腰張丼（18×9cm）

429-03-652 **3,150円** 0165447002
Kizeto6.0八角丼（18.7×18×8.5cm）

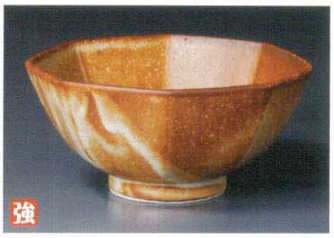

429-04-652 **3,000円** 0165447003
Shino6.0八角丼（18.7×18×8.5cm）

429-05-082 **3,200円** 0108430015
志野赤絵6.0丼（19×7.5cm）

429-06-472 **2,980円** 0147446010
根来6.5めん鉢（19.2×9cm）

429-07-652 **2,830円** 0165447007
志野流し6.0丸丼（18×8.5cm）

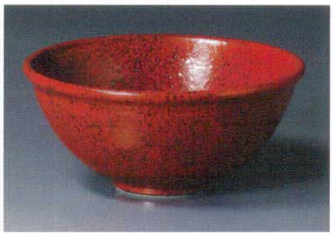

429-08-562 **2,690円** 0156446012
赤結晶マグマ6.5丼（19×8.5cm）

429-09-472 **2,600円** 0147446011
民芸織部6.5めん鉢（19.2×9cm）

429-10-742 **2,400円** 0174447012
萬古焼藍スタッキング6号丼（19×9.5cm）

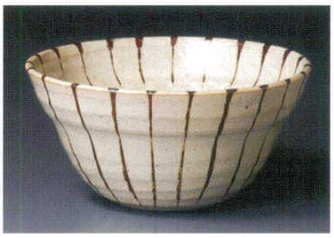

429-11-742 **2,400円** 0174445021
萬古焼十草スタッキング6号丼（19×9.5cm）

429-12-612 **2,400円** 0161447013
白盛十草新丼（18×8.7cm）

429-13-682 **2,400円** 0168448009
なごり雪6.0鳴門丼（19×9.8cm）

429-14-022 **2,190円** 0202429014
そば黒 6.5高台丼（19.5×9cm）

429-15-532 **2,000円** 0153448011
白と黒のストライプ6.0丼（18.5×9cm）

429-16-562 **1,870円** 0156448016
赤釉織部目付6.0深口丼（18×9cm）

429-17-552 **1,580円** 0155449009
京古染玉6.0丼（18.8×8.4cm）

429-18-512 **1,500円** 0151452001
錦丸紋さぬき丼（18.5×9cm）

429-19-492 **1,380円** 0149449019
粉引釉丸紋さぬき丼（18.8×9cm）

429-20-232 **1,200円** 0123449018
いろり6.3平丼（18.6×8.7cm）