JAPANESE TABLEWARE

Catalogue No.
20312-454

454 反丼・ライス丼

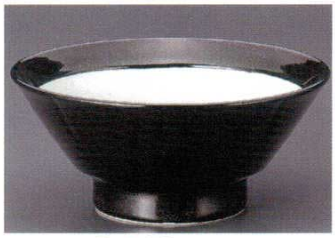

454-01-502 **2,200円** 0150470001
黒結晶7.0切立高台丼（21.3×9.3cm）
454-02-502 **1,750円** 0150470002
黒結晶6.5切立高台丼（19.8×8.8cm）

454-03-532 **1,800円** 0253454003
たこ唐草6.3反丼（18.8×8cm）
454-04-532 **1,400円** 0253454004
たこ唐草5.8反丼（17.7×7.3cm）

454-05-562 **1,350円** 0156470010
雪間6.3そば丼（18.7×7.8cm）
454-06-562 **870円** 0156470011
雪間5.8そば丼（16.8×7.2cm）

454-07-652 **1,200円** 0165470012
唐津唐草6.3反丼（19.2×7.6cm）
454-08-652 **840円** 0165470013
唐津唐草5.8反丼（17.2×7.3cm）

454-09-652 **1,000円** 0265454009
つた6.3反丼（19.3×7.6cm）
454-10-652 **700円** 0265454010
つた5.8反丼（17.4×7.3cm）

454-11-652 **980円** 0265454011
いろどり6.3丸丼（19.3×7.3cm）
454-12-652 **650円** 0265454012
いろどり5.8丸丼（17.7×7.3cm）

454-13-232 **840円** 0223454013
藍唐草6.5そば丼（19×8cm・1070cc）

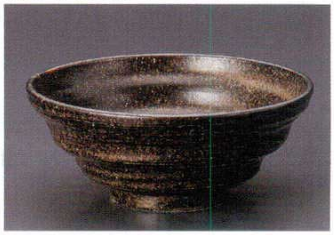

454-14-502 **610円** 0250454014
伊賀六兵衛ソバ丼（18.8×7.6cm）

454-15-432 **930円** 0143470014
明世黒6.5そば丼（19.4×7.6cm）
454-16-432 **630円** 0143470015
明世黒5.8そば丼（17.5×7.3cm）

454-17-232 **840円** 0223454017
黒マット粉引重ね6.5そば丼（19×8cm・1070cc）
454-18-232 **720円** 0223454018
黒マット粉引重ね5.8そば丼（17.7×7.6cm・880cc）

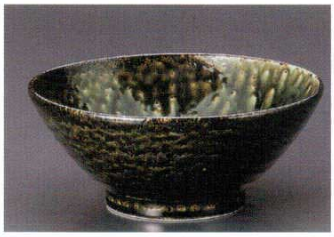

454-19-232 **700円** 0223454019
黒織部6.5そば丼（19×8cm・1070cc）
454-20-232 **600円** 0223454020
黒織部5.8そば丼（17.7×7.6cm・880cc）

454-21-672 **860円** 0167470022
グレー巻6.3丼（20×8cm）
454-22-672 **520円** 0167470023
グレー巻5.8丼（18×7cm）

454-23-432 **830円** 0143470018
東風6.3丸そば丼（19.4×7.3cm）
454-24-432 **550円** 0143470019
東風5.8丸そば丼（17.6×7.4cm）

454-25-672 **780円** 0167470026
天目6.3丼（20×8cm）
454-26-672 **500円** 0167470027
天目5.8丼（18×7cm）

454-27-642 **780円** 0164470030
ヒスイ梅便り6.0丼（17.5×7.3cm）

454-28-402 **770円** 0140471001
月の輪6.3手捻り丼（19.6×8.6cm）

454-29-402 **600円** 0140471004
巴ハケメ6.5二重丼（20.2×7.2cm）

454-30-402 **620円** 0140471003
撥水十草6.5輪二重丼（20.2×7.2cm）

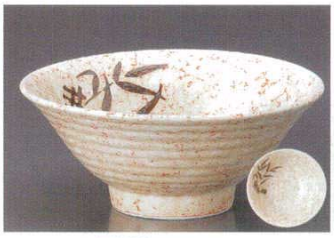

454-31-432 **500円** 0143471007
磁器志野6.5そば丼（19.5×8cm）
454-32-432 **430円** 0143471008
磁器志野5.8そば丼（18×7.5cm）

454-33-432 **500円** 0143471009
淡雪菊6.5そば丼（19.5×8cm）
454-34-432 **430円** 0143471010
淡雪菊5.8そば丼（18×7.5cm）