Catalogue No.
20312-644

644 土瓶むし

644-01-742
4,800円 0174666004
萬古焼粉引土瓶蒸し
(260cc)1入

644-02-712
4,800円 0171666003
鉄結晶京型土瓶むし(手造り)超耐熱
(260cc)

644-03-742
4,800円 0174666005
萬古焼灰釉土瓶蒸し
(260cc)1入

644-04-712
5,000円 0171666002
焼締急須型土瓶むし(手造り)超耐熱
(260cc)

644-05-712
4,000円 0271644005
窯変天目土瓶むし(超耐熱)
(260cc)

644-06-712
4,000円 0271644006
黒燻し土瓶むし(超耐熱)
(260cc)

644-07-712
3,400円 0171666007
南蛮鉄鉢無地土瓶むし(超耐熱)
(11×9cm・300cc)

644-08-712
3,400円 0171666006
南蛮京風土瓶むし(超耐熱)
(260cc)

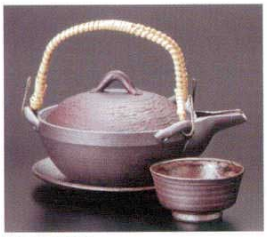

644-09-742
3,400円 0274644009
松皮土瓶蒸し
(220cc)1入

644-10-712
3,000円 0171666018
青伊良保碗型土瓶むし(超耐熱)
(13×10cm・250cc)

644-11-032
3,650円 0103666001
手描赤絵土瓶むし
(10.5×8.5cm・約230cc)1入 直火不可

644-12-032
3,450円 0103666008
織部十草土瓶むし
(10.5×8.5cm・約230cc)1入 直火不可

644-13-112
3,200円 0111666013
織部唐草土瓶むし
(220cc)10入

644-14-702
3,100円 0170666016
萬古焼モミジ丸土瓶むし
(11×10cm・320cc)5入

644-15-702
3,100円 0170666017
萬古焼十草丸形土瓶むし
(11×10cm・320cc)5入

644-16-712
3,200円 0171666015
赤絵万歴土瓶むし
(11.5×6.3cm・320cc)

644-17-712
2,900円 0171666019
むさしの巾着土瓶むし
(10×7.5cm・260cc)

644-18-712
2,900円 0171666020
錆刷毛絵土瓶むし
(250cc)

644-19-712
2,850円 0171666021
むさしの丸土瓶むし
(10.8×6cm・250cc)

644-20-712
2,650円 0171666022
備前風土瓶むし
(11.5×6.3cm・320cc)

644-21-712
2,650円 0171666023
伊賀釉土瓶むし
(11.5×6.3cm・320cc)

644-22-712
2,650円 0171666025
芦絵土瓶むし
(11.5×6.5cm・300cc)

644-23-702
2,600円 0170666024
萬古焼灰釉丸土瓶むし
(11×10cm・300cc)6入