JAPANESE TABLEWARE

| Catalogue No. |
| --- |
| 20376-409 |

# 組丼 409

409-01-523 **4,000円**
黒織部六角丼(大)（18×10.5cm）
409-02-523 **3,100円**
黒織部六角丼(小)（16×9.5cm）

409-03-083 **3,700円**
志野赤絵5.8反丼（17×9.5cm）
409-04-083 **2,800円**
志野赤絵5.5反丼（16×8.5cm）

409-05-563 **3,450円**
備前流7.0深口丼（21×10cm）
409-06-563 **2,950円**
備前流6.0高浜丼（18.2×9.2cm）

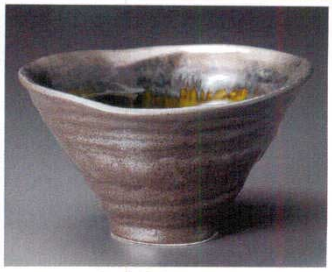

409-07-473 **2,980円**
いぶし銀彩鉢(大)（21.5×21×12cm）
409-08-473 **2,500円**
いぶし銀彩鉢(小)（20×19×10.5cm）

409-09-523 **3,900円**
染付丸紋六角丼(大)（18×10.5cm）
409-10-523 **2,900円**
染付丸紋六角丼(小)（16×9.5cm）

409-11-523 **4,200円**
赤絵丸紋六角丼(大)（18×10.5cm）
409-12-523 **3,550円**
赤絵丸紋六角丼(小)（16×9.5cm）

409-13-473 **2,500円**
クシ目鉄黒大丼（18×9.5cm）
409-14-473 **1,500円**
クシ目鉄黒多用丼（14×8.5cm）

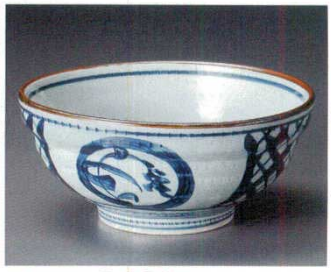

409-15-553 **2,180円**
間取稲穂6.8玉丼（20×9cm）
409-16-553 **1,750円**
間取稲穂6.0玉丼（19×8.5cm）

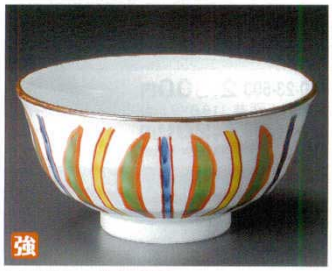


409-17-653 **4,360円**
錦十草6.5深口丼（19.1×9.4cm）
409-18-653 **3,850円**
錦十草5.5深口丼（16.9×8.9cm）

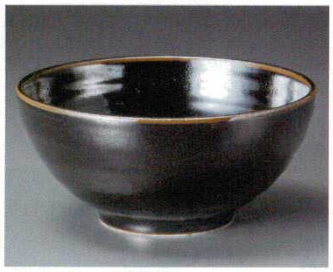

409-19-243 **1,800円**
ゆず天目さぬき丼(大)（21.5×10cm）
409-20-243 **900円**
ゆず天目さぬき丼(小)（18.5×9cm）

409-21-683 **2,400円**
なごり雪石目6.0丼（19.5×9.6cm）
409-22-683 **1,700円**
なごり雪石目5.5丼（17×9.5cm）

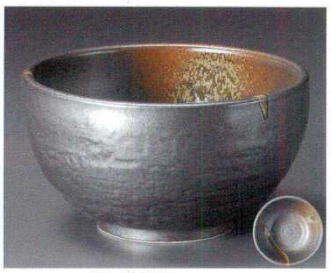

409-23-513 **2,300円**
南蛮吹流し5.5丼（17.1×9.2cm）
409-24-513 **1,310円**
南蛮吹流し5.0丼（15×7.8cm）

409-25-613 **2,450円**
黒結晶八角7.0丼（22×11.4cm）
409-26-613 **1,800円**
黒結晶八角6.3丼（19×9.7cm）

409-27-473 **2,090円**
雲竜黒鳴門7.0反丼（21.5×9.5cm・1450cc）
409-28-473 **1,870円**
雲竜黒鳴門6.5反丼（20×8.9cm・1100cc）

409-29-563 **3,100円**
銀彩吹7.0丼（21.8×8.2cm）
409-30-563 **1,800円**
銀彩吹5.8丼（17.5×8cm）

409-31-563 **3,000円**
雪間もえ木7.0丼（21.5×8.5cm）
409-32-563 **1,800円**
雪間もえ木5.8丼（17.4×8.2cm）