JAPANESE TABLEWARE

Catalogue No.
20376-439

反丼・ライス丼 439

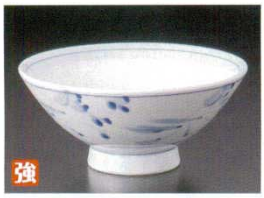

439-01-023 **1,640円**
つた唐草大茶身（14.5×6.5cm）

439-02-023 **1,520円**
ごす一本刷毛目 大茶(身)（14.5×6.5cm）

439-03-023 **1,200円**
ダミ十草大茶(身)（14.5×6.5cm）

439-04-023 **1,030円**
千筋大茶(身)（14.5×6.5cm）

439-05-023 **1,080円**
太唐草(厚口)丸大茶(身)（14.5×6.5cm）

439-06-023 **1,570円**
黒南蛮 4.3多用丼（14×7cm）

439-07-023 **1,220円**
親子十草(厚口)丸大茶(身)（14.5×6cm）

439-08-023 **1,220円**
玉渕花絵 丸大茶(身)（15×6.5cm）

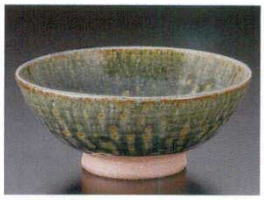

439-09-553 **1,150円**
紺ビード口丸茶漬丼（15.5×6.6cm）

439-10-553 **1,150円**
ゴス巻丸茶漬丼（15.5×6.6cm）

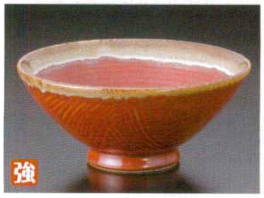

439-11-653 **1,120円**
朱赤茶流し大茶（15.3×6.5cm）

439-12-023 **1,080円**
石焼横帯 丸大茶(身)（14.5×6cm）

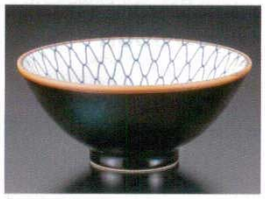

439-13-643 **850円**
天目網5.0丼（15×7cm）

439-14-643 **850円**
ヒスイ梅便り5.0丼（15×7cm）

439-15-643 **830円**
菊紋4.8丼（14.2×6cm）

439-16-613 **800円**
黒結晶八角4.8飯碗（14.6×7.5cm）

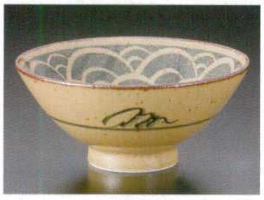

439-17-643 **760円**
唐津波5.0丼（15×7cm）

439-18-553 **760円**
古染唐草大茶（14.8×6.7cm）

439-19-553 **760円**
間取稲穂大茶（14.8×6.7cm）

439-20-643 **760円**
灰ゆず5.0大茶（15.3×6.7cm）

439-21-643 **760円**
粉引5.0丼（15.3×6.8cm）

439-22-683 **700円**
白刷毛5.0飯丼（16.1×6.8cm）

439-23-433 **700円**
明世黒大茶（15.3×6.8cm）

439-24-533 **700円**
天の川4.8反丼（15.1×7cm）

439-25-623 **670円**
ゆず天目5.0丼（15.3×7.5cm）

439-26-243 **700円**
花伊万里軽量茶漬碗（14.5×6.5cm）

439-27-523 **670円**
織部ススキ大茶身（15.5×7cm）

439-28-653 **650円**
点一引5.0反丼（15.2×6.7cm）

439-29-543 **670円**
美濃益子ライス丼（14.5×6cm）

439-30-543 **650円**
渦粉引グレー茶漬碗（15×7cm）