JAPANESE TABLEWARE

Catalogue No.
20376-454

454 大平・中平

土 手

454-01-083 **2,600円**
織部反型茶碗(大) (12.5×6.8cm)
454-02-083 **2,400円**
織部反型茶碗(小) (11×6cm)

土

454-03-083 **2,650円**
麦わら十草飯碗(大) (13.8×6.3cm) 手洗い
454-04-083 **2,450円**
麦わら十草飯碗(小) (13×6cm) 手洗い

土

454-05-083 **2,650円**
ゴス十草飯碗(大) (13.8×6.3cm) 手洗い
454-06-083 **2,450円**
ゴス十草飯碗(小) (13×6cm) 手洗い

土

454-07-083 **2,200円**
織部十草飯碗(大) (12.6×5.8cm)
454-08-083 **2,100円**
織部十草飯碗(小) (11.5×5.8cm)

454-09-533 **1,700円**
トチリ飯碗(大) (11.3×6.2cm)
454-10-533 **1,600円**
トチリ飯碗(小) (10.4×5.7cm)

454-11-533 **1,700円**
三島飯碗(大) (11.3×6.2cm)
454-12-533 **1,600円**
三島飯碗(小) (11×5.6cm)

454-13-023 **1,270円**
うのふ織部大平 (13×5.5cm)
454-14-023 **1,160円**
うのふ織部中平 (12×5cm)

土

454-15-063 **1,100円**
キセト草紋大平 (12.2×5.5cm)
454-16-063 **1,050円**
キセト草紋中平 (11.6×5cm)

土

454-17-073 **980円**
志野タタキ芦大平 (12.5×5.7cm)
454-18-073 **920円**
志野タタキ芦中平 (11.7×5.5cm)

土

454-19-513 **970円**
益子荒刷毛茶碗(大) (12×6.2cm)
454-20-513 **870円**
益子荒刷毛茶碗(小) (11×5.7cm)

土

454-21-513 **970円**
黒ゆず黄水玉茶碗(大) (12×6.2cm)
454-22-513 **870円**
黒ゆず黄水玉茶碗(小) (11×5.7cm)

土

454-23-033 **970円**
細十草大平 (13×5.8cm)
454-24-033 **920円**
細十草中平 (11.9×5.5cm)

454-25-083 **950円**
織部千筋飯碗(大) (11×6.5cm)
454-26-083 **840円**
織部千筋飯碗(小) (10.7×6cm)

454-27-223 **950円**
いろり平型大平 (12.7×5.6cm)
454-28-223 **810円**
いろり平型中平 (11.7×5.1cm)

土 手

454-29-303 **850円**
白志野芦大平 (13×6.5cm)
454-30-303 **800円**
白志野芦中平 (12×5.5cm)

454-31-483 **790円**
黒柚子梨地丸茶碗(大) (11.6×6.8cm)
454-32-483 **750円**
黒柚子梨地丸茶碗(小) (10.6×6.3cm)

454-33-073 **720円**
刷毛目飯碗(中)(黒) (12.5×6cm)
454-34-073 **630円**
刷毛目飯碗(小)(黒) (11.2×6cm)

454-35-073 **720円**
刷毛目飯碗(中)(白) (12.5×6cm)
454-36-073 **630円**
刷毛目飯碗(小)(白) (11.2×6cm)

454-37-683 **750円**
白刷毛大平 (13×6.2cm)
454-38-683 **700円**
白刷毛中平 (12×5.8cm)

454-39-543 **530円**
黒備前六兵衛めし碗(大) (12.5×6.6cm)
454-40-543 **460円**
黒備前六兵衛めし碗(小) (11.5×6.6cm)

454-41-403 **510円**
土物白マット茶碗(大) (11.6×6.8cm)
454-42-403 **460円**
土物白マット茶碗(中) (10.6×6.2cm)

454-43-403 **510円**
土物黒マット茶碗(大) (11.6×6.8cm)
454-44-403 **460円**
土物黒マット茶碗(中) (10.6×6.2cm)

454-45-683 **510円**
サビボカシ渕波大平 (11.5×6.8cm)
454-46-683 **470円**
サビボカシ渕波中平 (10.8×6.4cm)

454-47-023
990円
石焼マット萩大平
(13.5×6cm)

454-48-533
950円
黒志野茶碗
(12×7.2cm)

454-49-553
920円
織部山水丸茶碗
(12.8×6.3cm)

454-50-513
870円
赤志野茶碗
(12.8×5.4cm)

454-51-463
500円
銀彩黒茶碗
(12×6.5cm)

454-52-433
400円
大地飯碗
(13×6cm)

454-53-433
400円
明世荒刷毛飯碗
(13×6cm)

454-54-623
400円
粉引(茶)茶碗
(12×6.4cm)

454-55-623
400円
粉引(藍)茶碗
(12×6.4cm)

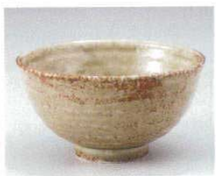

454-56-543
370円
黄イラボ中平
(12.2×6.5cm)

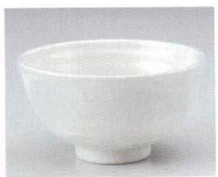

454-57-543
370円
白マット中平
(12.2×6.5cm)

454-58-543
370円
刷毛目粉引中平
(12.2×6.5cm)

454-59-543
370円
黒備前中平
(12.2×6.5cm)