JAPANESE TABLEWARE

Catalogue No.
20376-573

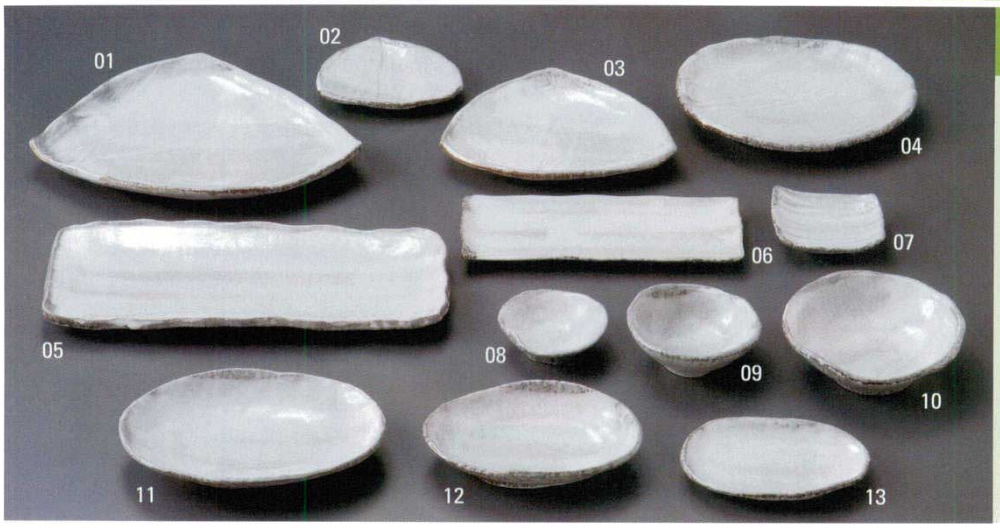

白刷毛目(萬古焼)

573-01-713	三方皿(大) (33×27×4.5cm)	2,900円
573-02-713	三方皿(小) (16×14×2.5cm)	480円
573-03-713	三方皿(中) (24.3×20.5×3.5cm)	1,050円
573-04-713	8.5号皿 (25.5×22×4cm)	1,850円
573-05-713	12号長方皿 (38.5×17×3cm)	2,700円
573-06-713	さんま皿 (28.5×11.5×2.3cm)	1,050円
573-07-713	角小皿 (10.5×9.5×3.5cm)	380円
573-08-713	口取皿 (10.5×3.5cm)	380円
573-09-713	4号深小鉢 (12.5×5cm)	700円
573-10-713	6号中鉢 (17×5.3cm)	1,350円
573-11-713	8号小判皿 (24×17×4cm)	920円
573-12-713	6.5号小判皿 (20×14.5×3.5cm)	700円
573-13-713	5.5号小判皿 (17.5×11.3×2.5cm)	480円

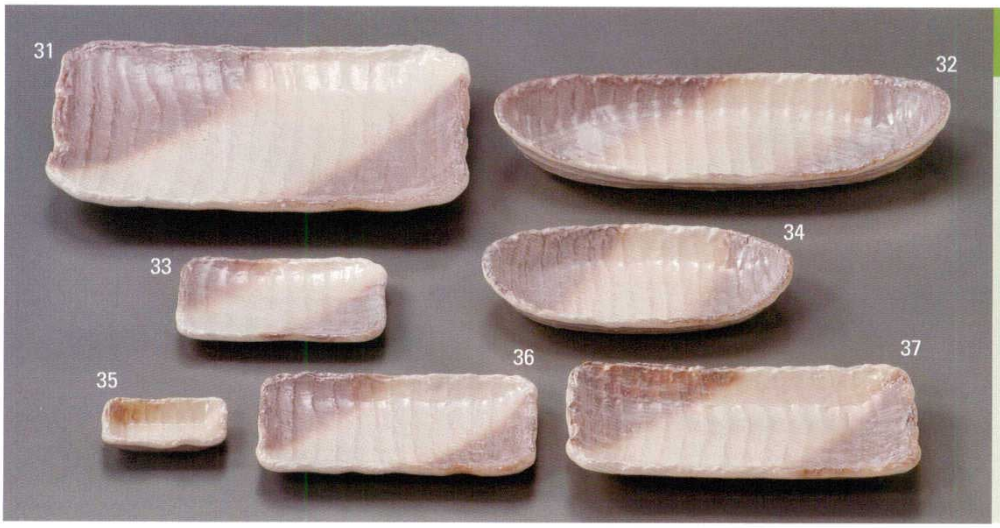

萩風(萬古焼)

573-31-713	11号長角皿 (34×28×4cm)	2,550円
573-32-713	12号小判多用皿 (37×18.5×4.8cm)	2,350円
573-33-713	5号長角皿 (16×12.5×2cm)	500円
573-34-713	8号小判多用皿 (24.5×16.5×4cm)	1,000円
573-35-713	角千代口 (9.7×6.8×2cm)	250円
573-36-713	7号長角皿 (21.5×14×2.5cm)	780円
573-37-713	9号長角皿 (27×16.5×3.5cm)	1,150円

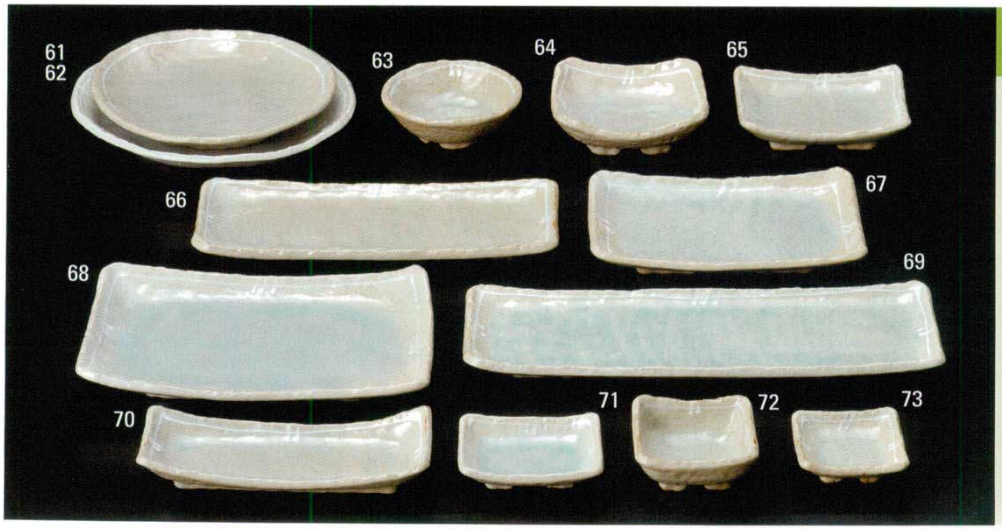

京貫入

573-61-023	7.0丸皿 (21.5×3.5cm)	2,420円
573-62-023	8.0丸皿 (24.5×3.5cm)	3,600円
573-63-023	丸呑水 (12.5×4cm)	990円
573-64-023	5.0角形丼 (13.5×13.5×5cm)	1,400円
573-65-023	5.0長角皿 (15×12×3.5cm)	1,020円
573-66-023	長角さんま皿(小) (30×12×3cm)	2,020円
573-67-023	8.0長角皿 (22×15×4cm)	2,420円
573-68-023	9.0長角皿 (26.5×17.5×4.5cm)	3,600円
573-69-023	長角さんま皿(大) (37×12.5×3.5cm)	3,600円
573-70-023	長角付出皿 (21×8×4cm)	1,400円
573-71-023	3.5長角皿 (10.5×8×2.5cm)	610円
573-72-023	3.0角形丼 (9×9×4cm)	690円
573-73-023	2.5角形丼 (8×8×3cm)	480円