JAPANESE TABLEWARE

Catalogue No.
20376-815

抹茶碗 815

815-01-013 **39,000円**
鉄釉柴田正作（12×7.3cm）（桐）

815-02-013 **39,000円**
織部柴田正作（12×7.3cm）（桐）

815-03-083 **25,000円**
楽紅彩茶碗（匠楽作）（11.5×8.5cm）（桐）

815-04-083 **25,000円**
黒楽朱茶碗（匠楽作）（11.5×8.5cm）（桐）

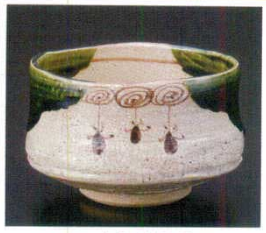

815-05-083 **19,000円**
織部茶碗（鉄山作）（11.5×8cm）（桐）

815-06-083 **19,000円**
唐津茶碗（鉄山作）（12.5×8cm）（桐）

815-07-013 **15,000円**
粉引春草作（11×8.5cm）（木）

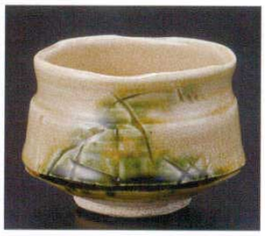

815-08-013 **15,000円**
黄瀬戸春草作（10.7×8.5cm）（木）

815-09-083 **13,000円**
織部茶碗（春草作）（11.5×8.5cm）（木）

815-10-083 **13,000円**
黒織部茶碗（春草作）（11.5×8.5cm）（木）

815-11-013 **13,000円**
不老園三島茶碗（木）（12.5×7.5cm）

815-12-083 **13,000円**
志野茶碗（春草作）（11.5×8.5cm）（木）

815-13-083 **13,000円**
鼠志野茶碗（春草作）（11.5×8.5cm）（木）

815-14-083 **13,000円**
紅志野茶碗（春草作）（11.5×8.5cm）（木）

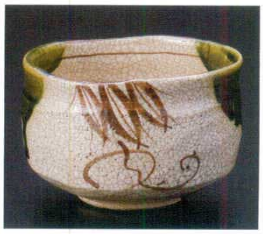

815-15-013 **11,500円**
織部抹茶加実作（12.5×7.5cm）（木）

815-16-013 **11,500円**
織部成起作（12.6×8cm）（木）

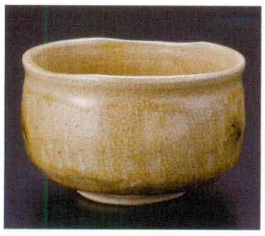

815-17-013 **11,500円**
黄瀬戸加実作（12.5×7.5cm）（木）

815-18-013 **11,500円**
志野加実作（12.5×7.5cm）（木）

815-19-013 **11,500円**
志野抹茶成起作（12.6×8cm）（木）

815-20-013 **11,500円**
黒織部成起作（12.8×8cm）（木）

815-21-013 **11,500円**
黄瀬戸抹茶成起作（12.6×8cm）（木）

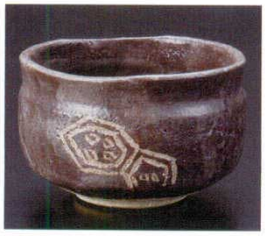

815-22-013 **11,500円**
鼠志野加実作（12.5×7.5cm）（木）

815-23-013 **11,500円**
黒織部加実作（12.5×7.5cm）（木）

815-24-013 **11,500円**
刷毛目成起作（12.6×8cm）（木）

815-25-013 **11,300円**
成起窯御福茶碗（木）（13.2×8.2cm）