| Catalogue No. |
| --- |
| 20441-470 |

# 470 萬古焼土鍋
Donabe Hot Pot

長辺×短辺×高さ

土鍋 466P~
汁次 アラ入 レンゲ 472P~
会席鍋 陶板(大) スッポン鍋 474P~
炊飯鍋 タジン鍋 480P~
耐熱土瓶 行平 481P~
土瓶むし 482P~
ビビンバ チゲ鍋 484P~
民芸コンロ 火消し壷 486P~
タレ入れ かめ すり鉢 488P~

## アメ釉 直火

| | | | | |
| --- | --- | --- | --- | --- |
| 470-1-815 | 6号鍋(萬古焼) | 3,050円 | 23.5×φ19.3×11.5cm | 36404811 |
| 470-2-815 | 7号鍋(萬古焼) | 4,250円 | 27×φ22.5×12.5cm | 36405811 |
| 470-3-815 | 8号鍋(萬古焼) | 5,800円 | 30.5×φ25.5×13.8cm | 36406811 |
| 470-4-815 | 9号鍋(萬古焼) | 7,650円 | 33.5×φ28.5×16cm | 36407811 |
| 470-5-815 | 10号鍋(萬古焼) | 10,500円 | 37×φ31.5×18cm | 36408811 |
| 470-6-815 | 呑水(萬古焼) | 930円 | 14.5×12.5×5.2cm | 36409811 |

## 京粉引 直火

| | | | | |
| --- | --- | --- | --- | --- |
| 470-7-815 | 6号鍋(萬古焼) | 2,600円 | 21.4×φ19×11cm | 36338811 |
| 470-8-815 | 7号鍋(萬古焼) | 4,050円 | 24.7×φ21.8×13cm | 36337811 |
| 470-9-815 | 8号鍋(萬古焼) | 5,300円 | 27.4×φ24.8×14.5cm | 36336811 |
| 470-10-815 | 9号鍋(萬古焼) | 6,900円 | 30.5×φ27.3×15.5cm | 36335811 |
| 470-11-815 | 10号鍋(萬古焼) | 9,700円 | 34×φ30.6×16.3cm | 36334811 |
| 470-12-815 | 呑水(萬古焼) | 930円 | 15×12.8×5.3cm | 36339811 |

## 鉄釉 直火

| | | | | |
| --- | --- | --- | --- | --- |
| 470-13-815 | 6号鍋(萬古焼) | 2,700円 | 21.3×φ19×11.3cm | 36438811 |
| 470-14-815 | 8号鍋(萬古焼) | 4,750円 | 28.5×φ25×15cm | 36439811 |
| 470-15-815 | 9号鍋(萬古焼) | 6,000円 | 32×φ28.5×16cm | 36440811 |
| 470-16-815 | 10号鍋(萬古焼) | 8,300円 | 34×φ30.6×17cm | 36441811 |

## むさしの 直火

| | | | | |
| --- | --- | --- | --- | --- |
| 470-17-815 | 6号鍋(萬古焼) | 2,700円 | 21.3×φ19×11.3cm | 36432811 |
| 470-18-815 | 7号鍋(萬古焼) | 3,900円 | 25×φ22.3×13cm | 36433811 |
| 470-19-815 | 8号鍋(萬古焼) | 4,750円 | 28.5×φ25×15cm | 36434811 |
| 470-20-815 | 9号鍋(萬古焼) | 6,000円 | 32×φ28.5×16cm | 36435811 |
| 470-21-815 | 10号鍋(萬古焼) | 8,300円 | 34×φ30.6×17cm | 36436811 |

## 灰釉 直火

| | | | | |
| --- | --- | --- | --- | --- |
| 470-22-815 | 6号鍋(萬古焼) | 3,000円 | 22.5×φ19.5×12cm | 37612812 |
| 470-23-815 | 8号鍋(萬古焼) | 5,300円 | 28.8×φ25.7×15.4cm | 37613812 |
| 470-24-815 | 9号鍋(萬古焼) | 6,800円 | 32.6×φ28.5×17cm | 37614812 |
| 470-25-815 | 10号鍋(萬古焼) | 9,300円 | 35.5×φ31.5×18cm | 37615812 |

## 黒釉らせん 直火

| | | | | |
| --- | --- | --- | --- | --- |
| 470-26-815 | 6号鍋(萬古焼) | 3,400円 | 21.8×φ19.2×11.5cm | 36410811 |
| 470-27-815 | 8号鍋(萬古焼) | 5,700円 | 30×φ25.6×16.5cm | 36411811 |
| 470-28-815 | 9号鍋(萬古焼) | 6,500円 | 33.5×φ28.6×18cm | 36412811 |
| 470-29-815 | 呑水(萬古焼) | 830円 | 14×12.7×5.5cm | 36414811 |

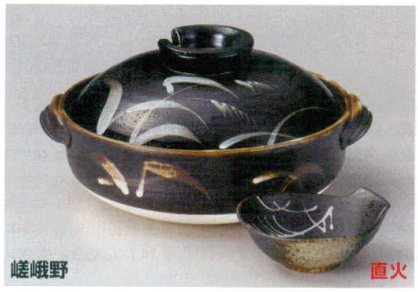

## 嵯峨野 直火

| | | | | |
| --- | --- | --- | --- | --- |
| 470-30-815 | 6号鍋(萬古焼) | 2,800円 | 22×φ19×11.3cm | 36367811 |
| 470-31-815 | 8号鍋(萬古焼) | 4,950円 | 29×φ25×15cm | 36366811 |
| 470-32-815 | 9号鍋(萬古焼) | 6,200円 | 32.5×φ28.5×16cm | 36365811 |
| 470-33-815 | 呑水(萬古焼) | 880円 | 14.6×13×5.5cm | 36372811 |

## かすみ志野 直火

| | | | | |
| --- | --- | --- | --- | --- |
| 470-34-815 | 6号鍋(萬古焼) | 2,800円 | 22×φ19.3×12cm | 36421811 |
| 470-35-815 | 7号鍋(萬古焼) | 4,050円 | 25.5×φ22.5×13cm | 49911813 |
| 470-36-815 | 8号鍋(萬古焼) | 4,950円 | 28.5×φ25.5×15cm | 36422811 |
| 470-37-815 | 9号鍋(萬古焼) | 6,200円 | 32.5×φ28.5×17cm | 36423811 |
| 470-38-815 | 10号鍋(萬古焼) | 8,700円 | 35.5×φ31.5×18cm | 36424811 |

## 直火

470-39-815
織部9号鍋(萬古焼)
6,000円 32×28.5×16cm
47039815

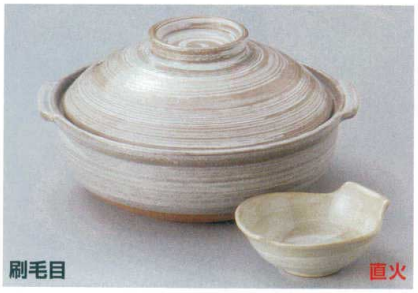

## 刷毛目 直火

| | | | | |
| --- | --- | --- | --- | --- |
| 470-40-815 | 6号鍋(萬古焼) | 2,600円 | 21.7×φ19.5×11.5cm | 36458811 |
| 470-41-815 | 7号鍋(萬古焼) | 4,150円 | 24.5×φ22×13cm | 36459811 |
| 470-42-815 | 8号鍋(萬古焼) | 5,300円 | 27.5×φ25.2×15cm | 36460811 |
| 470-43-815 | 9号鍋(萬古焼) | 7,000円 | 30.7×φ28.3×16.5cm | 36461811 |
| 470-44-815 | 10号鍋(萬古焼) | 9,700円 | 33.5×φ31×18.5cm | 36462811 |
| 470-45-815 | 呑水(萬古焼) | 670円 | 14.6×13×5.5cm | 36463811 |

## 柚子天目 直火

| | | | | |
| --- | --- | --- | --- | --- |
| 470-46-815 | 6号鍋(萬古焼) | 3,900円 | 21×19×11cm | 37118811 |
| 470-47-815 | 7号鍋(萬古焼) | 7,750円 | 24.5×22.5×12cm | 49829813 |
| 470-48-815 | 8号鍋(萬古焼) | 8,600円 | 28×25.5×14cm | 49830813 |
| 470-49-815 | 9号鍋(萬古焼) | 11,000円 | 30.3×27.5×15.5cm | 49831813 |
| 470-50-815 | 10号鍋(萬古焼) | 15,500円 | 34×31×17.2cm | 49832813 |
| 470-51-815 | 呑水(萬古焼) | 930円 | 13.2×12.3×4.4cm | 37117811 |

## 京三島 直火

| | | | | |
| --- | --- | --- | --- | --- |
| 470-52-815 | 5.5号鍋(萬古焼) | 2,050円 | 18.5×φ17×9cm | 36448811 |
| 470-53-815 | 6号鍋(萬古焼) | 2,150円 | 20.3×φ18.6×10cm | 36449811 |
| 470-54-815 | 7号鍋(萬古焼) | 3,300円 | 23×φ21.3×11cm | 36450811 |
| 470-55-815 | 8号鍋(萬古焼) | 4,200円 | 26.5×φ24.5×14cm | 36451811 |
| 470-56-815 | 9号鍋(萬古焼) | 5,700円 | 29.4×φ27.5×15cm | 36452811 |
| 470-57-815 | 10号鍋(萬古焼) | 8,000円 | 32.5×φ30.2×16cm | 36453811 |
| 470-58-815 | 11号鍋(萬古焼) | 12,500円 | 36×φ33.8×18cm | 36454811 |
| 470-59-815 | 呑水(萬古焼) | 580円 | 13.5×12.3×5.7cm | 36455811 |