

Catalogue No.
20446-1060

直送 包丁 1060



10-1060-1 正夫(柳刃)霧研 白三鋼 **直送**
H-26-5 210mm **¥11,400** H-26-8 300mm **¥21,000**
H-26-6 240mm **¥12,000** H-26-9 330mm **¥27,600**
H-26-7 270mm **¥16,800**



10-1060-6 すし切 本露 白二鋼 240mm **直送**
H-26-51 **¥52,200**



10-1060-11 タコ引 No.024 **直送**
H-27-43 180mm **¥15,400** H-27-47 300mm **¥24,800**
H-27-44 210mm **¥16,500** H-27-48 330mm **¥31,000**
H-27-45 240mm **¥19,300** H-27-49 360mm **¥38,800**
H-27-46 270mm **¥20,900**



直送
10-1060-2 出刃 霧研 白三鋼
H-26-16 105mm **¥8,400** H-26-21 180mm **¥16,200**
H-26-17 120mm **¥9,000** H-26-22 195mm **¥21,000**
H-26-18 135mm **¥13,200** H-26-23 210mm **¥24,600**
H-26-19 150mm **¥13,800** H-26-25 240mm **¥41,400**
H-26-20 165mm **¥15,600** H-26-26 270mm **¥95,000**
H-26-27 300mm **¥99,400**



直送
10-1060-7 中華包丁 **直送**
H-26-52 210mm中厚 **¥36,000** H-26-54 210mm厚打 **¥40,200**
H-26-53 210mm薄打 **¥36,000**



直送
10-1060-12 鯉切(骨切) **直送**
H-27-26 270mm **¥56,500** H-27-28 330mm **¥71,800**
H-27-27 300mm **¥62,500**



直送
10-1060-3 卸包丁 磨き
H-26-42 180mm **¥12,600** H-26-44 240mm **¥17,400**
H-26-43 210mm **¥15,000** H-26-46 300mm **¥29,400**

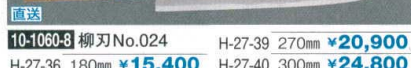

直送
10-1060-8 柳刃No.024
H-27-36 180mm **¥15,400** H-27-39 270mm **¥20,900**
H-27-37 210mm **¥16,500** H-27-40 300mm **¥24,800**
H-27-38 240mm **¥19,300** H-27-41 330mm **¥31,000**
H-27-42 360mm **¥38,800**



直送
10-1060-13 舟行出刃 No.024 **直送**
H-27-88 150mm **¥15,200** H-27-90 180mm **¥18,300**
H-27-89 165mm **¥16,200**



直送
10-1060-4 鎌型薄刃 霧研 白三鋼 **直送**
H-26-35 150mm **¥11,400** H-26-38 195mm **¥22,200**
H-26-36 165mm **¥12,000** H-26-39 210mm **¥22,800**
H-26-37 180mm **¥13,800** H-26-40 240mm **¥38,400**



直送
10-1060-9 切付(柳刃型) **直送**
H-27-32 270mm **¥39,500**
H-27-33 300mm **¥45,800**



直送
10-1060-14 身卸出刃 No.024 **直送**
H-27-91 150mm **¥15,400** H-27-94 240mm **¥25,800**
H-27-92 180mm **¥17,000** H-27-95 270mm **¥29,700**
H-27-93 210mm **¥20,400** H-27-96 300mm **¥39,600**



直送
10-1060-5 菜切り包丁 黒打 白三鋼 **直送**
H-26-47 150mm **¥9,000** H-26-49 180mm **¥12,800**
H-26-48 165mm **¥9,600** H-26-50 195mm **¥13,200**



直送
10-1060-10 フグ引 No.024 **直送**
H-27-50 240mm **¥23,000** H-27-52 300mm **¥27,100**
H-27-51 270mm **¥23,200** H-27-53 330mm **¥34,900**

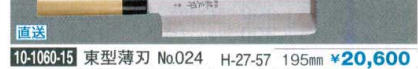

直送
10-1060-15 東型薄刃 No.024
H-27-54 150mm **¥15,900** H-27-57 195mm **¥20,600**
H-27-55 165mm **¥16,700** H-27-58 210mm **¥24,500**
H-27-56 180mm **¥19,100** H-27-59 225mm **¥31,000**
H-27-60 240mm **¥38,600**



直送
10-1060-16 日本鋼 牛刃 **直送**
H-27-97 180mm **¥9,050** H-28-1 270mm **¥13,500**
H-27-98 210mm **¥9,600** H-28-2 300mm **¥15,300**
H-27-99 240mm **¥11,500** H-28-3 330mm **¥30,700**
H-28-4 360mm **¥42,600**



直送
10-1060-19 洋出刃 **直送**
H-28-5 210mm **¥18,200**
H-28-6 240mm **¥27,000**



直送
10-1060-22 モリブデン鋼 筋引 **直送**
H-28-21 240mm **¥13,200**
H-28-22 270mm **¥16,100**



直送
10-1060-20 筋引 **直送**
H-28-8 240mm **¥11,350** H-28-9 270mm **¥13,100**
H-28-10 300mm **¥15,900**



直送
10-1060-23 モリブデン鋼 ベテナイフ **直送**
H-28-23 120mm **¥7,600**
H-28-24 150mm **¥7,800**



直送
10-1060-17 ベテナイフ **直送**
H-28-11 120mm **¥6,450**
H-28-12 135mm **¥6,500**
H-28-13 150mm **¥6,550**



直送
10-1060-21 モリブデン鋼 牛刃 **直送**
H-28-16 180mm **¥11,700** H-28-19 270mm **¥16,800**
H-28-17 210mm **¥12,400** H-28-20 300mm **¥18,750**
H-28-18 240mm **¥13,900**



直送
10-1060-24 モリブデン鋼 三徳包丁 **直送**
H-35-74 180mm **¥12,400**



直送
10-1060-18 サバキ包丁(骨スキ) **直送**
H-28-14 西型丸 150mm **¥10,200**
H-28-15 東型角 150mm **¥10,200**



直送
10-1060-25 骨スキ 角型 **直送**
H-36-53 150mm **¥12,500**

直送 この頁の商品はメーカーから直送の為、運賃は別途請求になります。 *この頁の青字価格の商品は、掛率が異なりますのでご注意ください。