

Catalogue No.
20446-229

229 **TM** 耐熱玉子椀・吸物椀

TM マークは 洗浄機使用 OK!

S-H 塗 表面が硬質でキズ、汚れを防止します。

段有の容量位置 

お椀



10-229-1 W-10-23
M 3.1寸小丸刷毛目椀 黒
¥1,800 (9.4φ×9.1) 梱100 190cc



10-229-2 W-10-24
M 3.1寸小丸刷毛目椀 溜
¥2,000 (9.4φ×9.1) 梱100 190cc



10-229-3 W-10-27
M 3.3寸刷毛目椀 黒
¥1,700 (9.9φ×9.7) 梱100 200cc



10-229-4 W-10-29
M 3.3寸刷毛目椀 ブラウン塗り分け
¥2,200 (9.9φ×9.7) 梱100 200cc



10-229-5 W-10-74
M 3.7寸小丸刷毛目椀 溜筋目
¥2,400 (11.1φ×9.9) 梱100 300cc



10-229-6 W-10-75
M 3.7寸小丸刷毛目椀 白檀日月 **S-H** 塗
¥3,200 (11.1φ×9.9) 梱100 300cc



10-229-7 W-10-72
M 4寸段付ケヤキ木目椀 溜
¥1,850 (12φ×9.1) 梱100 300cc



10-229-8 W-10-73
M 4寸段付ケヤキ木目椀 栃
¥2,050 (12φ×9.1) 梱100 300cc



10-229-9 W-4-91
M ナツメ型吸椀 溜
¥1,900 (10.3φ×10.2) 梱100 250cc



10-229-10 1-163-6
M ナツメ型吸椀 クリーム三色ライン
¥2,200 (10.3φ×10.2) 梱100 250cc

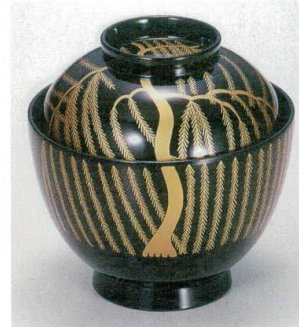

10-229-11 W-1-29
M ナツメ型吸椀 黒柳 **S-H** 塗
¥3,500 (10.3φ×10.2) 梱100 250cc



10-229-12 1-163-13
M ナツメ型吸椀 朱大菊内朱 **S-H** 塗
¥4,300 (10.3φ×10.2) 梱100 250cc



10-229-13 1-163-5
TM あらたま椀 朱一筆
¥2,500 (10.1φ×10.1) 梱100 250cc



10-229-14 W-4-90
TM 3.7寸玉子椀 黒に短冊
¥3,100 (11.2φ×10.2) 梱100 310cc



10-229-15 1-163-14
TM 耐熱玉子吸椀 朱ツタ内朱
¥4,500 (10.2φ×9.9) 梱100 240cc



10-229-16 1-163-15
TM 耐熱玉子吸椀 黒ツタ
¥4,500 (10.2φ×9.9) 梱100 240cc