

Catalogue No.
20469-578

578 和陶オープン Japanese tableware Open stock

大鉢

俺/私の器



578-01-104 **1,760円**
俺/私の小鉢 まど花
(12.5×10.5×6cm)

578-02-104 **1,760円**
俺/私の取り皿 まど花
(16×2cm)

578-03-104 **3,300円**
俺/私の長角盛鉢 まど花
(20.5×15.5×5.5cm)

578-04-104 **3,800円**
俺/私のひねり盛鉢 まど花
(19.5×15.5×8.5cm)

俺/私の茶碗



578-05-104 **1,350円**
まど花 染 (11.5×6cm)

578-06-104 **1,620円**
まど花 錦 (11.5×6cm)

俺/私の丸カップ



578-09-104 **1,760円**
まど花 染 (8.5×8cm・280cc)

578-10-104 **2,000円**
まど花 錦 (8.5×8cm・280cc)

俺/私のマグ



578-13-104 **1,620円**
まど花 染 (8.5×9.5cm・250cc)

578-14-104 **1,900円**
まど花 錦 (8.5×9.5cm・250cc)

盛鉢・梅鉢盛鉢

刺身 向付

高台小鉢
小鉢小付



578-07-104 **1,350円**
めばえ 染 (11.5×6cm)

578-08-104 **1,620円**
めばえ 錦 (11.5×6cm)



578-11-104 **1,760円**
めばえ 染 (8.5×8cm・280cc)

578-12-104 **2,000円**
めばえ 錦 (8.5×8cm・280cc)



578-15-104 **1,620円**
めばえ 染 (8.5×9.5cm・250cc)

578-16-104 **1,900円**
めばえ 錦 (8.5×9.5cm・250cc)

珍味・松花堂

蓋向内菓子碗
小吸碗むし碗

織部・黄瀬戸一珍十草(手書き)

織部一珍十草

黄瀬戸一珍十草



578-31-104 **2,400円**
細長皿
(28×7.5×1.5cm)



578-32-104 **1,000円**
梅手塩皿 (9.5×2cm)



578-33-104 **1,760円**
梅小鉢 (12×4cm)



578-41-104 **1,000円**
梅手塩皿 (9.5×2cm)



578-42-104 **1,760円**
梅小鉢 (12×4cm)



578-34-104 **2,400円**
長皿 (23.5×11.5×2cm)



578-35-104 **3,000円**
長角皿 (27×11.5×3cm)



578-36-104 **2,000円**
取鉢 (14.5×14×4.5cm)



578-43-104 **2,400円**
長皿 (23.5×11.5×2cm)



578-44-104 **2,000円**
取鉢 (14.5×14×4.5cm)



578-37-104 **4,700円**
丸盛鉢 (18.5×6.5cm)



578-38-104 **5,400円**
四方盛皿 (22.5×22.5×2.5cm)



578-39-104 **3,500円**
角皿 大 (19.5×19.5×4cm)



578-40-104 **1,900円**
角皿 小 (13.5×13.5×3cm)



578-45-104 **5,400円**
四方盛皿 (22.5×22.5×2.5cm)



578-46-104 **1,900円**
角皿 小 (13.5×13.5×3cm)

長角大皿焼物皿
串皿仕切皿

天角皿大皿和皿
大皿取皿小皿

酒器
箸置
桌上小物

そば用品
めんめん鉢

stream(ストリーム)



578-61-684 **900円**
61/2吋プレート(黒) (17.3×1.8cm)

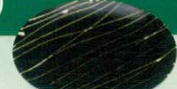

578-62-684 **1,350円**
8吋プレート(黒) (21×2.2cm)



578-63-684 **1,800円**
9吋プレート(黒) (23.2×2.5cm)



578-64-684 **2,700円**
101/2吋プレート(黒) (26.5×2.5cm)

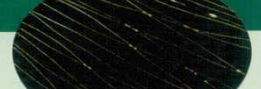

578-65-684 **4,500円**
12吋プレート(黒) (30.6×2.3cm)



578-66-684 **4,500円**
12吋プレート(青) (30.6×2.3cm)

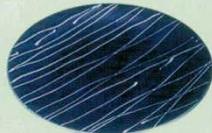

578-67-684 **2,700円**
101/2吋プレート(青) (26.5×2.5cm)



578-68-684 **1,800円**
9吋プレート(青) (23.2×2.5cm)



578-69-684 **1,350円**
8吋プレート(青) (21×2.2cm)



578-70-684 **900円**
61/2吋プレート(青) (17.3×1.8cm)



578-71-684 **900円**
61/2吋プレート(茶) (17.3×1.8cm)



578-72-684 **1,350円**
8吋プレート(茶) (21×2.2cm)



578-73-684 **1,800円**
9吋プレート(茶) (23.2×2.5cm)



578-74-684 **2,700円**
101/2吋プレート(茶) (26.5×2.5cm)



578-75-684 **4,500円**
12吋プレート(茶) (30.6×2.3cm)

丼・多用碗
飯器茶碗

土瓶急須湯呑

和陶オープン