Catalogue No.
20496-407

土物 弱火 かっぱ

土物 弱火 かっぱ

407-1-32G **2,000**円 3号かんぴん 1入 約600cc
407-2-32G **1,350**円 2号かんぴん 6入 約420cc
407-3-32G **1,170**円 1号かんぴん 6入 約270cc

土物 弱火 天目

407-4-32G **2,000**円
3号かんぴん 1入 約600cc

土物 弱火 天目

407-5-32G **1,350**円
2号かんぴん 6入 約420cc

土物 弱火 天目

407-6-32G **1,170**円
1号かんぴん 6入 約270cc
407-7-32G **360**円
白ハケ盃 5.5×4cm

カッパ

407-8-48G **1,450**円
燗瓶3号 1入 14.1×12cm 約500cc
407-9-48G **190**円
盃 4.7×4.5cm

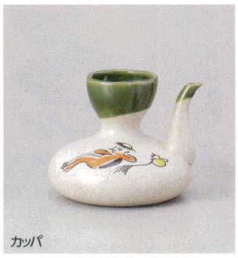
カッパ

407-10-48G **750**円
燗瓶1号 6入 11×9.6cm 約150cc

土物 弱火

407-11-2G **2,500**円
天目手付4号燗瓶
1入 13×14cm 約850cc

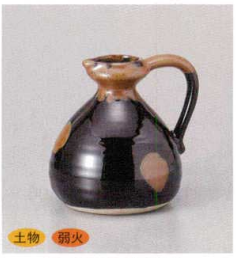
土物 弱火

407-12-2G **1,200**円
天目手付2号燗瓶
5入 11×12.5cm 約500cc

土物 弱火

407-13-2G **960**円
天目手付1.5号燗瓶
6入 10×10.5cm 約350cc

土物 弱火 赤手付

土物 弱火 赤手付

407-14-2G **2,500**円 4号燗瓶 1入 13×14cm 約850cc
407-15-2G **1,200**円 2号燗瓶 5入 10.5×12cm 約500cc
407-16-2G **960**円 1.5号燗瓶 6入 10×10.5cm 約350cc

直火

407-17-5G **1,450**円
錆白吹かんぴん
1入 11×11cm 約450cc

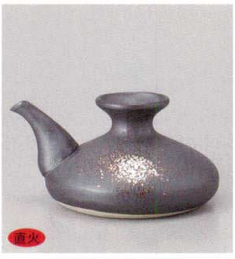
直火

407-18-5G **1,480**円
錆白吹じょかかんぴん
1入 13.5×8.5cm 約450cc

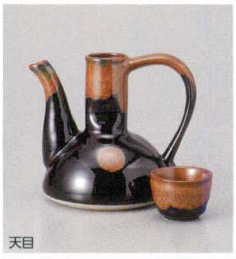
天目

407-19-41G **1,700**円
手付燗瓶 2入 11×14cm 約350cc
407-20-41G **300**円
盃 5.5×3.7cm

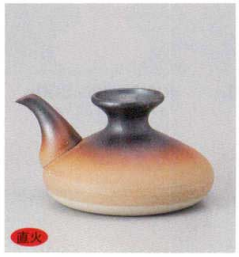
直火

407-21-5G **1,480**円
伊賀錆吹じょかかんぴん
1入 13.5×8.5cm 約450cc

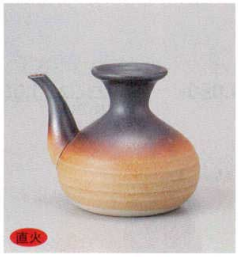
直火

407-22-5G **1,450**円
伊賀錆吹かんぴん
1入 11×11cm 約450cc

土物 灰釉芦

407-23-45G **1,800**円
かんぴん 6入 11.8×13.5×11cm 約430cc
407-24-45G **410**円
ぐい呑 6.2×3.4cm 約50cc

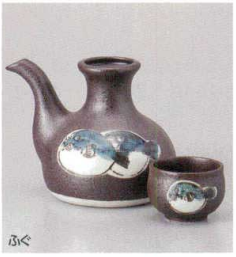
ふぐ

407-25-41G **1,950**円
燗瓶 6入 11×10.5cm 約480cc
407-26-41G **600**円
盃 5.5×4cm

土物 直火 弱火 天目流

407-27-2G **2,000**円 燗瓶(ツル付)
5入 16.5×15.5×9cm(ツルなしの状態) 約480cc
407-28-2G **350**円 ツルのみ
407-29-2G **430**円 盃 6×4.5cm

三又つるです。
直火 片無可無黒

407-30-5G **3,200**円
じょか 1入 16.2×14.8×8.8cm 約440cc
407-31-5G **350**円
盃 6×3.3cm 約30cc

土物 いぶし黒

407-32-46G **2,800**円
チョカ 15×8.3cm 約430cc
407-33-46G **350**円
盃 6.2×3.5cm

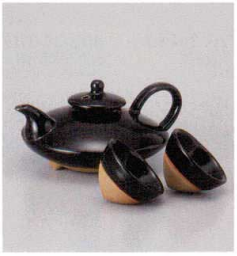

407-34-43G **2,600**円
手付黒じょか 6入 18.2×14.8×8.5cm 約450cc
407-35-43G **650**円
穴あきソラキュー 6.9×4.4cm 約60cc
407-36-43G **600**円
ソラキュー 6.9×4.4cm 約60cc

三又つるです。
直火 黒結晶

407-37-5G **3,200**円
片無可無じょか
1入 16.2×14.8×8.8cm 約440cc
407-38-5G **320**円
ぐい呑 5.5×4.2cm 約50cc

407-39-5G **1,750**円
じょかコンロ&置台 1入 12.5×8.5cm