JAPANESE TABLEWARE

Catalogue No.
20555-412

412 組丼 Bowl set

大鉢 / 盛鉢・楕円盛鉢 / 刺身・向付

412-01-525 **4,400円**
赤絵丸紋六角丼(大) (18×10.5cm)
412-02-525 **3,950円**
赤絵丸紋六角丼(小) (16×9.5cm)

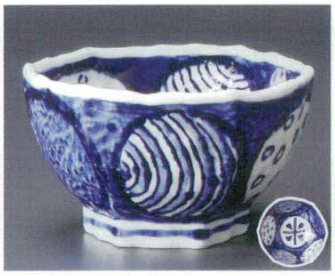

412-03-525 **4,000円**
染付丸紋六角丼(大) (18×10.5cm)
412-04-525 **3,000円**
染付丸紋六角丼(小) (16×9.5cm)

412-05-085 **4,000円**
志野赤絵5.8反丼 (17×9.5cm)
412-06-085 **3,100円**
志野赤絵5.5反丼 (16×8.5cm)

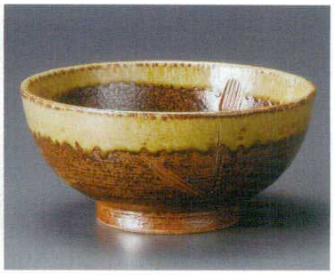

412-07-565 **3,800円**
備前流7.0深口丼 (21×10cm)
412-08-565 **3,250円**
備前流6.0高浜丼 (18.2×9.2cm)

高台小鉢・小付 / 珍味・松花堂

412-09-475 **3,650円**
いぶし銀彩鉢(大) (21.5×21×12cm)
412-10-475 **3,100円**
いぶし銀彩鉢(小) (20×19×10.5cm)

412-11-565 **1,200円**
ボーダー5.0反丼 (16.8×9.3cm・900cc)
412-12-565 **500円**
ボーダー4.0反丼 (12.9×7cm・400cc)
412-13-565 **450円**
ボーダー3.6反丼 (11.4×6.1cm・350cc)

412-14-565 **1,200円**
いろわけ三彩5.0反丼 (16.8×9.3cm・900cc)
412-15-565 **500円**
いろわけ三彩4.0反丼 (12.9×7cm・400cc)
412-16-565 **450円**
いろわけ三彩3.6反丼 (11.4×6.1cm・350cc)

412-17-565 **1,200円**
木立ち5.0反丼 (16.8×9.3cm・900cc)
412-18-565 **500円**
木立4.0反丼 (12.9×7cm・400cc)
412-19-565 **450円**
木立3.6反丼 (11.4×6.1cm・350cc)

薯向・内菓子碗 / 小吸碗・むし碗 / 長角大皿・焼物皿 / 串皿・仕切皿

412-20-565 **1,000円**
刷毛目粉引5.0お好み碗 (15.5×8.5cm)
412-21-565 **700円**
刷毛目粉引4.0お好み碗 (12×8cm)
412-22-565 **580円**
刷毛目粉引3.6お好み碗 (11×7cm)

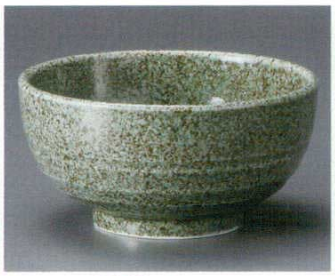

412-23-685 **850円**
よもぎ唐津5.0京丼 (15.6×8cm)
412-24-685 **750円**
よもぎ唐津4.5京丼 (14×7.1cm)
412-25-685 **660円**
よもぎ唐津4.0京丼 (12.8×6.1cm)

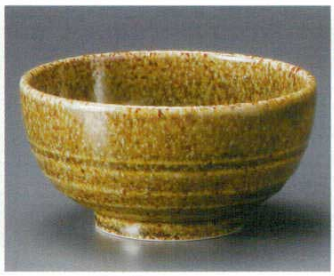

412-26-685 **850円**
みの唐津5.0京丼 (15.6×8cm)
412-27-685 **750円**
みの唐津4.5京丼 (14×7.1cm)
412-28-685 **660円**
みの唐津4.0京丼 (12.8×6.1cm)

412-29-685 **850円**
白唐津5.0京丼 (15.6×8cm)
412-30-685 **750円**
白唐津4.5京丼 (14×7cm)
412-31-685 **660円**
白唐津4.0京丼 (12.8×6.1cm)

角皿・大皿・和皿 / 天皿・取皿・小皿 / 酒器・卓上小物 / 箸置 / そば用品 / めん皿・めん鉢

丼・多用碗 / 飯器・茶碗

412-32-025 **800円**
ぱいかじ雨反型ラーメン (18.3×9cm)
412-33-025 **600円**
ぱいかじ雨反型5.0丼 (15.2×8.5cm)
412-34-025 **460円**
ぱいかじ雨反型4.0丼 (13.2×6.5cm)

412-35-025 **800円**
ぱいかじ星反型ラーメン (18.3×9cm)
412-36-025 **600円**
ぱいかじ星反型5.0丼 (15.2×8.5cm)
412-37-025 **460円**
ぱいかじ星反型4.0丼 (13.2×6.5cm)

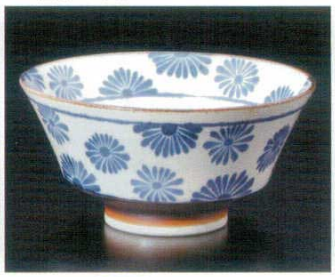

412-38-025 **800円**
ぱいかじ花反型ラーメン (18.3×9cm)
412-39-025 **600円**
ぱいかじ花反型5.0丼 (15.2×8.5cm)
412-40-025 **460円**
ぱいかじ花反型4.0丼 (13.2×6.5cm)

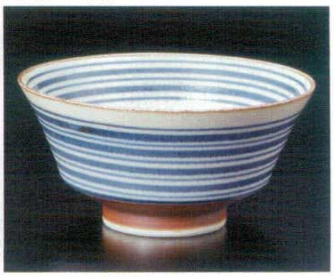

412-41-025 **800円**
ぱいかじ波反型ラーメン (18.3×9cm)
412-42-025 **600円**
ぱいかじ波反型5.0丼 (15.2×8.5cm)
412-43-025 **460円**
ぱいかじ波反型4.0丼 (13.2×6.5cm)

土瓶・急須・湯呑 / 和陶オーブン