JAPANESE TABLEWARE

Catalogue No.
20584-362

酒器 Sake carafe with cup

焼酎サーバーボトル (P.342~345)
ジョッキフリーカップ (P.346~351)
ロックカップ酒器 (P.352~367)
卓上小物カメ (P.368~377)
すり鉢灰皿 (P.378~383)
そば用品そば丼 (P.384~397)
多用丼フタ丼 (P.398~429)
飯器抹茶碗 (P.430~435)
ご飯茶碗 (P.436~449)
箸置 (P.450~453)
寿司湯呑煎茶 (P.454~473)
土瓶急須薬土瓶 (P.474~481)
急須(萬古焼)ポット (P.482~485)
有田焼逸品 (P.486~493)

36201-459 白粉引金刺2合徳利
2,750円 80入 (8.4×14.7cm・360cc)
36202-459 白粉引金刺1合徳利
2,400円 120入 (7.3×12.4cm・216cc)
36203-459 白粉引金刺ぐい呑
1,500円 240入 (6.4×3.4cm・46cc)

36204-459 黒鉄サビ金刷目大徳利
2,250円 10×8入 (7.7×14cm・280cc)
36205-459 黒鉄サビ金刷目小徳利
1,650円 20×6入 (6.3×11.5cm・150cc)
36206-459 黒鉄サビ金刷目盃
1,150円 35×12入 (4.8×4.2cm・40cc)

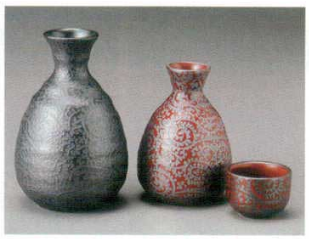

36207-469 銀彩唐草(黒)2号徳利
1,800円 80入 (8.8×14.2cm・450cc)
36208-469 銀彩唐草(赤)1号徳利
1,600円 120入 (7.4×11cm・240cc)
36209-469 銀彩唐草(赤)小ぐい呑
500円 240入 (5×3.6cm・50cc)

36210-469 古染蛸唐草2号徳利
1,700円 80入 (8.8×14.2cm・450cc)
36211-469 古染蛸唐草1号徳利
1,500円 120入 (7.4×11cm・240cc)
36212-469 古染蛸唐草ぐい呑
500円 240入 (5×3.6cm・50cc)

36213-589 赤絵間取徳利(大)
2,940円 80入 (8×15.2cm・270cc)
36214-589 赤絵間取徳利(小)
2,220円 100入 (6.7×11.8cm・160cc)
36215-589 赤絵間取ぐい呑
1,140円 200入 (5.3×4.2cm・50cc)

36216-559 赤絵つゆ草徳利(大)
2,900円 10×8入 (270cc)
36217-559 赤絵つゆ草徳利(小)
2,200円 20×6入 (160cc)
36218-559 赤絵つゆ草ぐい呑
1,130円 20×10入 (5×4.2cm・50cc)

36219-549 赤紅小花徳利(大)
3,150円 60入 (7×15cm・250cc)
36220-549 赤紅小花徳利(小)
2,400円 80入 (5×12.5cm・140cc)
36221-549 赤紅小花ぐい呑
1,550円 200入 (5×3.7cm・50cc)

36222-459 京小花大徳利
3,250円 10×8入 (8×15cm・290cc)
36223-459 京小花小徳利
2,350円 20×6入 (7.1×12.7cm・170cc)
36224-459 京小花盃
1,080円 50×10入 (5.3×3.7cm・53cc)

36225-589 ネイビー両ペコ徳利(大)
2,830円 40入 (7.6×14.2cm・250cc)
36226-589 ネイビー両ペコ徳利(小)
2,090円 50入 (6.2×11.1cm・150cc)
36227-589 ネイビー反ぐい呑み
1,190円 100入 (5×3.6cm・40cc)

36228-259 赤絵丸紋大徳利
2,350円 80入 (8×14cm・250cc)
36229-259 赤絵丸紋小徳利
1,650円 120入 (6.5×11cm・150cc)
36230-259 赤絵丸紋盃
1,000円 200入 (5×3.8cm・50cc)

36231-259 草花2合徳利
2,350円 80入 (8×14cm・250cc)
36232-259 草花1合徳利
1,650円 120入 (6.5×11cm・150cc)
36233-259 草花ぐい盃
1,000円 200入 (5×3.8cm・50cc)

36234-559 緑彩徳利(大)
2,600円 40入 (6.7×15.2cm・260cc)
36235-559 緑彩徳利(小)
1,950円 50入 (5.6×13cm・160cc)
36236-559 緑彩ぐい呑
1,020円 100入 (4.7×4.9cm・50cc)

36237-309 ネシリ吹大徳利
2,300円 10×8入 (8.2×13.7cm・270cc)
36238-309 ネシリ吹小徳利
1,250円 20×6入 (6.8×11.3cm・160cc)
36239-309 ネシリ吹盃
760円 40×10入 (4.8×3.7cm・50cc)

36240-309 白磁十草片ペコ大徳利
2,000円 10×8入 (7.8×16.5cm・300cc)
36241-309 白磁十草片ペコ小徳利
1,050円 20×6入 (6.5×14.2cm・160cc)
36242-309 白磁十草片ペコ盃
640円 40×10入 (5×3.7cm・50cc)

36243-029 刷毛十草徳利大
1,850円 10×8入 (8×14.5cm・280cc)
36244-029 刷毛十草徳利小
1,050円 10×10入 (6×12cm・160cc)
36245-029 刷毛十草高台盃
560円 400入 (5.5×3.8cm・25cc)
36246-029 刷毛十草ぐい呑
600円 400入 (5×3.5cm・49cc)

36247-459 青磁玉型大徳利
1,760円 10×8入 (7.5×16.5cm・250cc)
36248-459 青磁玉型小徳利
1,180円 20×6入 (22×12cm・160cc)
36249-459 青磁反盃
690円 35×12入 (5×3.8cm・38cc)

36250-549 梅祥瑞一号徳利
1,750円 100入 (5.5×12.8cm・140cc)
36251-549 白盛山茶花1号徳利
1,350円 120入 (5×13cm・0.7号・160cc)
36252-549 梅祥瑞ぐい呑
770円 300入 (4.2×4.2cm・50cc)
36253-549 白盛山茶花ぐい呑
730円 300入 (4.4×4.4cm・50cc)

36254-189 サビ志野2合徳利
1,550円 10入 (8.5×13.5cm・375cc)
36255-189 サビ志野1合徳利
1,250円 20入 (7×12cm・200cc)
36256-189 サビ志野グイ呑
620円 100入 (5.8×4cm・55cc)

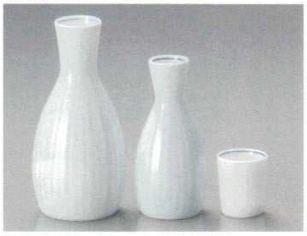

36257-309 青白磁十草彫大徳利
1,850円 10×8入 (7.7×16cm・290cc)
36258-309 青白磁十草彫小徳利
1,100円 20×6入 (6×12.8cm・150cc)
36259-309 青白磁十草彫コップ盃
570円 42×10入 (4.2×4.9cm・50cc)

36260-199 きき酒2合徳利
900円 80入 (5.5×17.5cm・260cc)
36261-199 きき酒1合徳利
600円 120入 (5×13.3cm・150cc)
36262-199 きき酒グイ呑 M
400円 200入 (6×5.3cm・100cc)
36263-199 きき酒グイ呑 S
300円 300入 (5×4.3cm・50cc)