JAPANESE TABLEWARE

Catalogue No.
20590-545

545-1-21H 920円
天目4.2飯器
13.2×8.2cm

545-2-33H 870円
イラボ織部夏目形4.0丼
13×7.7cm

545-3-33H 940円
ゆず天目なごみ丼大
14.2×9.5cm

545-4-2H 830円
白刷毛天目4.0丼
12.8×6.5cm

545-5-33H 820円
雪見刷毛夏目形4.0丼
13×7.7cm

545-6-25H 900円
吹雪けずり茶漬丼
13.2×8.4cm

545-7-25H 800円
吹雪石目4.2丼
13×7.5cm

545-8-48H 880円
しだれ十草青軽量小丼
13.2×7.4cm

545-9-55H 800円
グリーン志野腰張4.2丼
13×8cm

545-10-23・52H 800円
銀河4.2丼
13×7.7cm

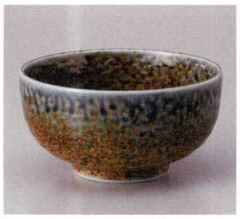

545-11-26H 760円
砂地藍流し多用碗(大)
14×7.4cm

545-12-34H 750円
ゆず天目4.5多用碗
14×7.3cm

545-13-48H 750円
斑点マットお茶丼
13×8cm

545-14-43H 870円
雪志野多用碗 小
13×7.2cm

545-15-43H 870円
明世荒刷毛目多用碗 小
13×7.2cm

545-16-31H 790円
南蛮ブルー石目4.0丼
12.3×7.1cm

545-17-56H 700円
年輪4.0お好碗
13×7.5cm

545-18-57H 700円
ピンストライプ多用碗
13.5×7.3cm

545-19-30H 690円
元禄小粋お好み丼(小)
32入 13×7.2cm

545-20-31H 760円
渕錆飛びカンナ多用碗
13.2×7.4cm

545-21-31H 750円
タコ唐草お好み丼(小)
13.2×7.1cm

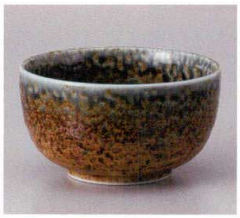

545-22-26H 680円
砂地藍流し多用碗(小)
13×7.2cm

545-23-21H 680円
彩アメ織部多用碗小
12.5×7cm

545-24-31H 720円
黒備前多用丼
13×8cm

545-25-31・36H 720円
砂うのふ多用丼
13×8cm

545-26-36H 620円
備前風横綱丼
13.8×8cm

545-27-57H 670円
クリーム結晶石目4.0丼
12.5×7.2cm

545-28-31・36H 720円
伊賀イラボ多用丼
13×8cm

545-29-34H 700円
新タコ唐草4.8多用丼
14.6×7cm

545-30-22H 650円
唐草古紋4.0京丼
13×7.5cm