Catalogue No.
20616-525

ドレッシング・しゃもじ立て

最新情報

52501-281
茶塗り分ドレッシング鉢(大)
2,400円
(15.5×12×6.5cm)

52502-281
茶塗り分ドレッシング鉢(中)
1,800円
(14×10×6cm)

52503-281
茶塗り分ドレッシング鉢(小)
1,240円
(12×9×5cm)

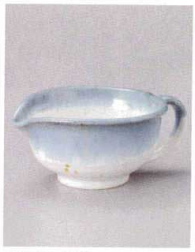

52504-281
均窯ドレッシング鉢(大)
2,400円
(15.5×12×6.5cm)

52505-281
均窯ドレッシング鉢(中)
1,800円
(14×10×6cm)

52506-281
均窯ドレッシング鉢(小)
1,240円
(12×9×5cm)

52507-031
ゴス十草ドレッシング(大)
2,400円
(12×10.2×5.6cm)

52508-031
ゴス十草ドレッシング(小)
1,600円
(10×8.7×4.8cm)

52509-281
粉引十草ドレッシング
1,570円
(14.5×8×4.5cm)

52510-101
粉引渕サビ汁次(小)
1,900円
(9.7×7.8×7.7cm・250cc)

52511-101
粉引渕サビ汁次(ミニ)
1,650円
(8.9×7.3×6.8cm・180cc)

52512-101
粉引渕サビ汁次(マイクロ)
1,400円
(7.9×6.4×6.2cm・150cc)

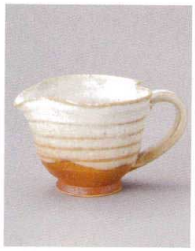

52513-431
チタン掛け分けドレッシングピッチャー
2,250円
(10.5×7.5×6.5cm)

52514-321
黒釉ドレッシング鉢(小)
1,130円
(12×10.3×5cm)

52515-251
匠織部片口ドレッシング
2,000円
(14×9.3×9cm・320cc)

52516-431
チタンドレッシングピッチャー
2,000円
(7×8.5×6cm)

52517-461
粉引釉変形汁次(ミニ)
1,650円
(9×7.5×7cm・210cc)

52518-461
備前風変形汁次(ミニ)
1,650円
(9×7.5×7cm・210cc)

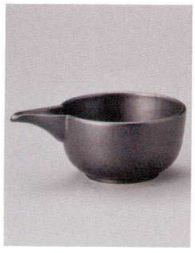

52519-10・581 黒マット片口注ぎ器(小)
1,150円 (14×10×5.5cm・240cc)
52520-10・581 黒マット片口注ぎ器(大)
1,400円 (16×12×6.5cm・420cc)

52521-361
黒備前ドレッシング
1,000円
(14×9×5.5cm・250cc)

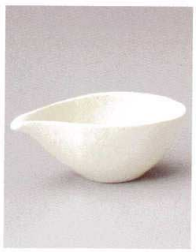

52522-361
新粉引ドレッシング(小)
1,000円
(14×9×5.5cm・240cc)

52523-581
黒マットドレッシング
1,200円
(11.5×7.8×7cm・160cc)

52524-601
黒しゃもじ立
1,000円
(12.6×5.8×8.8cm)

52525-601
白しゃもじ立
1,000円
(12.6×5.8×8.8cm)

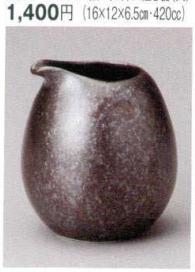

52526-601 銀黒ドレッシング大
1,700円 (8.3×10.2cm・300cc)
52527-601 銀黒ドレッシング中
1,430円 (7.5×8.7cm・210cc)

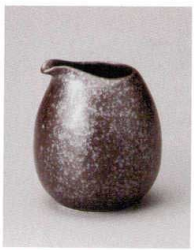

52528-601
銀黒ドレッシング小
1,320円
(6×7.4cm・110cc)

52529-601 夜空ドレッシング大
1,750円 (8.3×10.2cm・300cc)
52530-601 夜空ドレッシング中
1,500円 (7.5×8.7cm・210cc)

52531-601
夜空ドレッシング小
1,380円
(6×7.4cm・110cc)

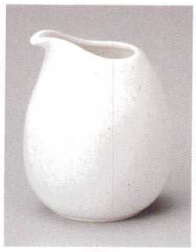

52532-601 白備前ドレッシング大
1,700円 (8.3×10.2cm・300cc)
52533-601 白備前ドレッシング中
1,430円 (7.5×8.7cm・210cc)

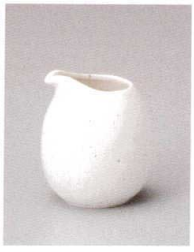

52534-601
白備前ドレッシング小
1,380円
(6×7.4cm・110cc)