Catalogue No.
20651-130

130 丸小鉢 Small Bowll

サイズ=縦×横×高さ

刺身・向付 / 中鉢・小鉢・組小鉢

130-1-2J **1,500**円
白マット4.0ボール
12×6.5㎝

130-2-2J **1,500**円
黒マット4.0ボール
12×6.5㎝

130-3-26J **1,600**円
かすりピンク刷毛3.6小鉢
11.8×4.7㎝

130-4-71J **1,500**円
天目うのふ散し4.0小鉢
13×4.3㎝

130-5-6J **1,600**円
ヒスイ楕円鉢
13.8×13.1×7.3㎝

小付・珍味 / 松花堂・蓋向・円菓子碗・小吸碗

130-6-71J **1,450**円
結び一珍小鉢
13.8×13×4.2㎝

130-7-23J **1,650**円
罫書紅梅片口3.5鉢
11.5×10.6×4.5㎝

130-8-56J **1,450**円
かれん4.5鉢
13.7×5㎝

130-9-37J **1,400**円
織部椿耳付小鉢
14.3×12.5×5.3㎝

130-10-37J **1,400**円
うず唐草(白)耳付小鉢
14.3×12.5×5.3㎝

むし碗・土瓶むし / 前菜皿

130-11-36J **1,400**円
粉引たまご型4.0鉢
14.2×11.6×5.6㎝

130-12-34J **1,400**円
ブルー粉引覗き小鉢
10×7.3㎝

130-13-22J **1,450**円
ゴールド内黒マット切立鉢
12×5㎝

130-14-5J **1,400**円
黒潮フルーツボール
14×3.9㎝

130-15-78J **1,460**円
黄瀬戸織部4.0丸小鉢
12.8×4㎝

付出皿・焼物皿・仕切皿 / 天皿・呑水

130-16-77J **1,480**円
かのこ友禅丸小鉢
10.2×4.5㎝

130-17-73J **1,400**円
白釉変型小鉢
11.8×11×5㎝

130-18-79J **1,370**円
あけぼの3.6片口鉢
11×10.8×4.4㎝

130-19-58J **1,350**円
金しぶき瑠璃釉小鉢
12.5×4.8㎝

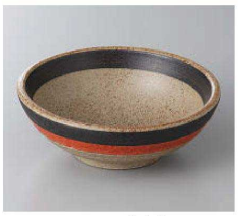

130-20-71J **1,300**円
二色帯3.8小鉢
11.3×4㎝

銘々皿・小皿 / 組皿・和皿

130-21-93J **1,500**円
有田焼 内外タコ唐草深小鉢
5入 13.2×5.8㎝

130-22-23J **800**円
山霞4.0鉢
12×11.5×5㎝

130-23-37J **1,340**円
菊割取皿
11.7×4㎝

130-24-77J **1,590**円
備前灰釉4寸丸鉢
12×4.3㎝

130-25-77J **1,320**円
盛りさしごピンク・紫丸小鉢
10.2×4.5㎝

盛皿・オードブル / 大鉢・盛鉢・組鉢・組丼・ボール

130-26-77J **1,320**円
ぼかし水玉赤・グリーン・黄丸小鉢
10.2×4.5㎝

130-27-6J **1,600**円
ゴス十草丸小鉢
9.8×6.4㎝

130-28-6J **1,600**円
ネズミ十草丸小鉢
9.8×6.4㎝

130-29-35J **1,300**円
二色十草フリル4.0小鉢
13.5×4.7㎝

130-30-73J **1,300**円
ラスター彩3.0反小鉢
8.5×5㎝

酒帯・箸置き・卓上小物・箸・スプーンレンゲ・灰皿