JAPANESE TABLEWARE

Catalogue No.
20652-90

090 珍味(丸・角・変形・片口)

Small Bowl for Delicacies (Round, Square, Odd Shaped, Lipped)

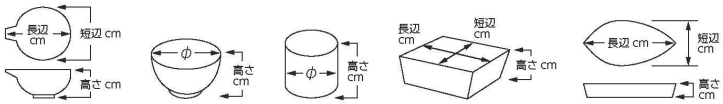

90-101-513 **800円**
割山椒 武蔵野(630011)
(6.3×4.2)

90-102-513 **800円**
割山椒 筆あそび(630012)
(6.3×4.2)

90-103-513 **750円**
割山椒 赤釉渕金(630014)
(6.3×4.2)

90-104-513 **800円**
割山椒 赤釉金武蔵野(630013)
(6.3×4.2)

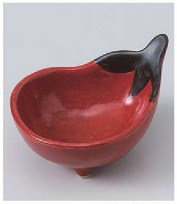

90-105-513 **750円**
赤釉ナス型珍味
(8.2×6.2×4.8)

90-106-513 **750円**
青釉ナス型珍味
(8.2×6.2×4.8)

90-107-513 **750円**
黄釉ナス型珍味
(8.2×6.2×4.8)

90-201-263 **950円**
吹墨丸千代口
(8×2.7)

90-202-703 **990円**
アメ釉角珍味
(4.5×4.5×3.3)

90-203-743 **860円**
赤絵花フリル珍味
(7×3)

90-204-743 **860円**
赤絵ひねりフリル珍味
(7×3)

90-205-703 **850円**
乱舞角小付
(5.7×5.7×2.4)

90-206-743 **830円**
点つなぎ片口珍味
(7.5×6.4×2.8)

90-207-743 **830円**
桜片口珍味
(7.5×6.4×2.8)

90-301-353 **830円**
呉須流し八角小付
(8×7.7×3.4)

90-302-353 **830円**
黒茶吹八角小付
(8×7.7×3.4)

90-303-053 **950円**
赤釉珍味
(6.7×3)

90-304-563 **810円**
ほたる珍味入(雲)
(6.2×3.9)

90-305-563 **810円**
ほたる珍味入(華)
(5.9×3.9)

90-306-563 **810円**
ほたる珍味入(波)
(6.2×3.9)

90-307-563 **810円**
ほたる珍味入(輪)
(5.9×3.9)

90-401-743 **770円**
花びら珍味(緑)
(9×5.1×5.5)

90-402-743 **770円**
花びら珍味(黄)
(9×5.1×5.5)

90-403-783 **770円**
花びら珍味 白
(9×5.1×5.5)

90-404-783 **770円**
花びら珍味 明世黒
(9×5.1×5.5)

90-405-783 **770円**
渕二色十草正角ミニ珍味
(4×4×2.3)

90-406-783 **770円**
プチドット正角ミニ珍味
(4×4×2.3)

90-407-703 **770円**
太十草正角ミニ珍味
(4×4×2.3)

90-501-783 **770円**
プチドット片口ミニ珍味
(5.5×4.5×2.5)

90-502-783 **770円**
渕二色十草片口ミニ珍味
(5.5×4.5×2.5)

90-503-703 **770円**
太十草片口ミニ珍味
(5.5×4.5×2.5)

90-504-783 **750円**
トルコ 丸珍味
(8.3×2.7)

90-505-153 **700円**
クレイブルー 丸珍味
(8×2.5)

90-506-153 **700円**
クレイベージュ 丸珍味
(8×2.5)

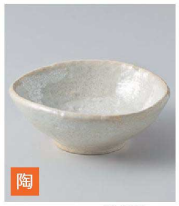

90-507-703 **660円**
真珠豆千代口
(8.7×8.2×3.3)

90-601-743 **680円**
赤絵万暦角珍味
(5.6×5.6×1.5)

90-602-743 **680円**
赤絵紋角珍味
(5.6×5.6×1.5)

90-603-333 **700円**
絞り角豆皿
(5.6×5.6×1)

90-604-333 **700円**
山桜 正角豆皿
(5.6×5.6×1)

90-605-333 **700円**
青海波正角豆皿
(5.6×5.6×1)

90-606-333 **700円**
細唐草角豆皿
(5.6×5.6×1)

90-607-333 **700円**
七宝 正角豆皿
(5.6×5.6×1)