Catalogue No.
20669-513

513 前菜盛箱

A：ABS 樹脂　TA：耐熱 ABS 樹脂　陶：陶器、磁器製品

二ツ切・三ツ切珍味箱仕切固定

8-513-1 を使用

8-513-4 を使用

8-513-1 | 54260235 | ¥1,950
16.7cm春秋すかし珍味箱二ツ切 A•
(固定)小 黒　167×88×48mm

8-513-2 | 54260255 | ¥2,700
24.9cm春秋すかし珍味箱三ツ切 A•
(固定)小 黒　249×88×48mm

8-513-3 | 54260245 | ¥2,100
18.8cm春秋すかし珍味箱二ツ切 A•
(固定)大 黒　188×89×48mm

8-513-4 | 54260265 | ¥2,800
27.6cm春秋すかし珍味箱三ツ切 A•
(固定)大 黒　276×89×48mm

珍味箱仕切固定用パーツ

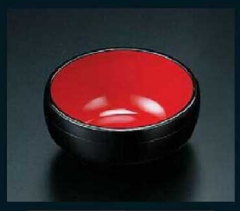
8-513-5 | 55001920
2.3寸丸小鉢 黒内朱 TA
¥630　φ72×37mm

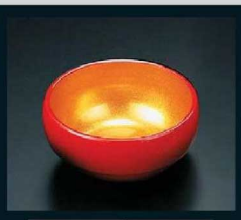
8-513-6 | 55001310
2.3寸丸小鉢 朱内金粉蒔き TA
¥1,350　φ72×37mm

8-513-7 | 21181490
葉小鉢 黒内朱 TA
¥1,350　100×80×34mm

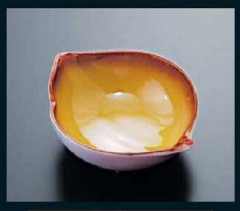
8-513-8 | 21181450
葉小鉢 織部 TA
¥1,400　100×80×34mm

8-513-9 | 21181440
葉小鉢 青磁 TA
¥1,400　100×80×34mm

8-513-10 | 55006370
冠千代口 銀透き TA
¥1,700　78×78×35mm

8-513-11 | 55006390
冠千代口 金粉蒔 TA
¥2,150　78×78×35mm

8-513-12 | 12015160
φ73菊鉢（小）黄釉 陶
¥830　φ73×30mm

8-513-13 | 12015120
φ73菊鉢（小）青磁 陶
¥830　φ73×30mm

8-513-14 | 55012690
φ73片口珍味 若草ぼかし TA
¥930　78×72×32mm