JAPANESE TABLEWARE

Catalogue No.
20674-416

ロクロ目片口鉢・双葉鉢・モダンオーバル鉢・貴船鉢 34-416

ロクロ目片口鉢

TM ロクロ目片口鉢 曙

❶ M-7-97 タレ入れ ¥1,550 (9×7.4×3.4) 梱150 限定品
❷ M-7-98 4.5寸 ¥2,700 (13.5×11×5.2) 梱100
❸ M-7-99 7.5寸 ¥5,100 (23×18×7.8) 梱80

双葉鉢

TM 双葉鉢 渦曙

❹ M-23-26 (小) ¥4,400 (11×9×4.5) 梱100
❺ M-23-27 (中) ¥6,000 (16.5×13.5×6.8) 梱80
❻ M-23-28 (大) ¥9,000 (22×18×9) 梱60

盛鉢・一品鉢

モダンオーバル鉢

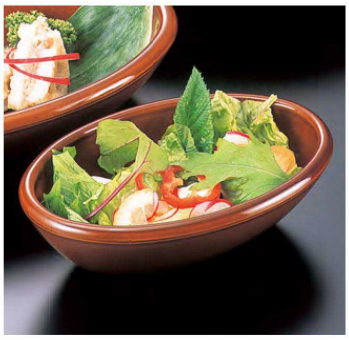

❼ M-10-88
TM (小)モダンオーバル鉢 織部
¥4,150 (17.4×10.9×5.4) 梱80

❽ M-10-89
TM (中)モダンオーバル鉢 織部
¥7,200 (26.5×16×5.5) 梱60

❾ M-10-85 限定品
TM (小)モダンオーバル鉢 漆調春慶塗
¥3,100 (17.4×10.9×5.4) 梱80

吉野深鉢

❿ M-10-61
TM 吉野深鉢 曙一筆 限定品
¥5,600 (24.4×21.1×8.2) 梱60

貴船鉢

⓭ M-10-63
M 4寸貴船鉢 深海 限定品
¥2,100 (12.2×7.3×4) 梱100

⓮ M-10-66
M 8寸貴船鉢 深海 限定品
¥4,000 (24.4×15.2×7) 梱60

24cmベーカー皿

⓫ M-38-27
PET 24cmベーカー皿 ターコイズ クリーン
¥2,800 (24×18.5×4.8) 梱60
カレー＆パスタに最適

菊オーバルボール

⓬ M-35-1
A 菊オーバルボール 黒石目塗
¥2,500 (25.6×19×4)

結び珍味入れ

⓯ 1-643-2
M 結び珍味入れ 桔梗内黒天朱
¥3,950 (15×13×7) 梱50 限定品

小判型盛器

⓰ 1-642-10
M 小判型盛器 限定品
銀パール天金（目皿別）
¥5,000 (19×13.8×10) 梱40

⓱ 1-642-11
A 小判型盛器用 目皿 黒塗
¥900 (18×13×0.5)

限定品 在庫を確認の上ご注文ください。　＊色素の強いものは、すみやかに洗浄して下さい。放置しますと汚れが浸透しますので注意して下さい。