Catalogue No.
20677-359

35901-480 15cmボール
1,980円 65入（15.3×11×7cm）
35902-480 12.5cmボール
1,400円 105入（13×9.3×6cm）

35903-460 白スパイス漬し（M）
1,800円 48入（9×5cm）
35904-460 白スパイス漬し（S）
1,600円 70入（7×4cm）

35905-570 十草すり鉢ドレッシング（大）
1,300円 70入（16×11.5×5.7cm・250cc）

35906-570 十草すり鉢ドレッシング（小）
980円 105入（14×10.4×5cm・180cc）

35907-570 白スリ鉢ドレッシング（大）
1,200円 70入（13.5×11.4×5.5cm・250cc）

35908-570 白スリ鉢ドレッシング（小）
950円 100入（11.8×10.3×4.8cm・180cc）

35909-580 黒釉ドレッシング鉢（小）
1,210円 120入（12×10.3×5cm・250cc）

35910-580 黒釉三角すり小鉢
1,210円 120入（15×12.8×3.8cm・230cc）

35911-310 白リーフボール（L）
800円 100入（15.5×9.7×5cm）
35912-310 白リーフボール（M）
700円 120入（13.7×8.5×4.2cm）

35913-480 10.5cmボール
750円 175入（10.5×7.4×4.8cm）

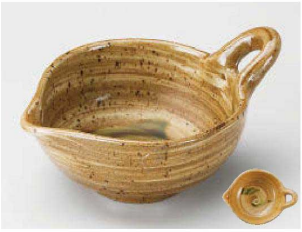

35914-310 黄瀬戸オリベ納豆鉢
1,000円 80入（16.5×12.5×5.8cm）

35915-310 うでいドレッシング納豆鉢（小）
800円 100入（12×7.7×6cm）

35916-570 片口角ドレッシング黄
820円 200入（8×5.5×4.3cm・65cc）

35917-570 片口角ドレッシング白
820円 200入（8×5.5×4.3cm・65cc）

35918-570 片口角ドレッシング黒
820円 200入（8×5.5×4.3cm・65cc）

35919-570 白片口ドレッシング珍味
500円 217入（8.1×6.3×5.1cm・53cc）

35920-570 片口ドレッシングキズナ
920円 100入（7.5×6.3×3cm・30cc）

35921-230 虹彩片口ミニドレッシング
800円 120入（8.5×7.2×4.5cm・190cc）

35922-100 織部乱刷毛うずうず小付
510円 120入（10×8×4.5cm）

35923-100 粉引うずうず小付
510円 120入（10×8×4.5cm）