Catalogue No.
20677-394

多用丼(組) Multi-purpose Donburi bowl

39401-730 赤巻丼(有田焼)
5,000円 3×10入 (16×10cm)
39402-730 赤巻お好み碗(有田焼)
4,000円 5×12入 (12.5×8cm)

39403-730 モノトーン(黒)丼(有田焼)
3,400円 3×10入 (16×10cm)
39404-730 モノトーン(黒)お好み碗(有田焼)
2,500円 5×12入 (12.5×8cm)

39405-730 モノトーン(白)丼(有田焼)
2,900円 3×10入 (16×10cm)
39406-730 モノトーン(白)お好み碗(有田焼)
2,200円 5×12入 (12.5×8cm)

39407-730 ライン(赤)丼(有田焼)
3,300円 3×12入 (16×10cm)
39408-730 ライン(赤)お好み碗(有田焼)
2,700円 5×12入 (12.5×8cm)

39409-730 ライン(青)丼(有田焼)
3,300円 3×12入 (16×10cm)
39410-730 ライン(青)お好み碗(有田焼)
2,700円 5×12入 (12.5×8cm)

39411-730 蛸唐草丼(有田焼)
3,500円 3×10入 (16×10cm)
39412-730 蛸唐草お好み碗(有田焼)
2,700円 5×12入 (12.5×8cm)

39413-310 粉引面取中丼
3,300円 60入 (14.5×8.5cm)
39414-310 粉引面取小丼
3,000円 60入 (12.5×7.5cm)

39415-180 クラフト5.0なごみ丼
2,800円 30入 (14.9×9cm)
39416-180 クラフト4.0なごみ丼
1,800円 40入 (12.6×7.4cm)

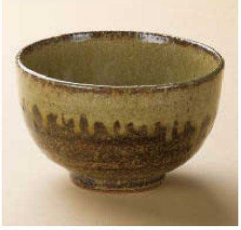

39417-170 信楽流し5.0夏目丼
2,600円 30入 (16×10cm)
39418-170 信楽流し4.5夏目丼
1,900円 40入 (14.3×8.8cm)

39419-290 新タコ唐草変型中丼
2,300円 50入 (14.2×13.2×8.2cm)
39420-290 新タコ唐草変型小丼
1,900円 60入 (13×12.4×7cm)

39421-730 ボーダーくらわんか丼 青(有田焼)
3,000円 5入 (15.5×9cm)
39422-730 ボーダーくらわんか碗 青(有田焼)
2,000円 5入 (11×8cm)

39423-730 ボーダーくらわんか丼 赤(有田焼)
3,000円 5入 (15.5×9cm)
39424-730 ボーダーくらわんか碗 赤(有田焼)
2,000円 5入 (11×8cm)

39425-100 刷毛目大輪菊5.0お好み丼
2,100円 36入 (16×8.5cm)
39426-100 刷毛目大輪菊4.5お好み丼
1,550円 40入 (13×8cm)

39427-020 オリエント4.6丼
1,500円 50入 (14×8cm)
39428-020 オリエント4.1丼
1,100円 60入 (13×7cm)

39429-100 彩十草軽量5.0多用丼
2,150円 50入 (15.8×8.3cm)
39430-100 彩十草軽量4.0多用丼
1,450円 60入 (13×13×7.2cm)

39431-020 白5.0多用丼
1,820円 48入 (15×7.5cm)
39432-020 白4.3多用丼
1,260円 60入 (13×6.5cm)

39433-440 赤ゆづ5.0多用碗
1,830円 45入 (16×9.8cm)
39434-440 赤ゆづ4.0多用碗
980円 50入 (12.5×7.5cm)

39435-400 窯変志野5.0多用丼
1,300円 40入 (16×9.8cm)
39436-400 窯変志野4.2多用丼
800円 50入 (13×8cm)

39437-440 藍色唐草5.0多用碗
1,730円 45入 (16×9.8cm)
39438-440 藍色唐草4.0多用碗
930円 50入 (12.5×7.5cm)

39439-190 輪切紋かきこみ大丼
1,400円 30入 (15.5×8.9cm)
39440-190 輪切紋かきこみ並丼
1,200円 40入 (14.9×8.8cm)

39441-130 金結晶5寸ふっくら丼
3,250円 30入 (15.6×9.7cm)
39442-130 金結晶4.5寸ふっくら丼
2,700円 40入 (13.8×8.6cm)
39443-130 金結晶4寸ふっくら丼
1,750円 40入 (12.5×7.5cm)

39444-020 金茶吹5.0丼
1,950円 40入 (16×7.5cm)
39445-020 金茶吹4.5丼
1,350円 60入 (14×6.6cm)
39446-020 金茶吹4.0丼
1,150円 80入 (12.5×6cm)

39447-180 刷毛粉引5.0多用碗
1,400円 30入 (15.5×8.5cm)
39448-180 刷毛粉引4.0多用碗
970円 40入 (12×8cm)
39449-180 刷毛粉引3.6多用碗
850円 60入 (11×7cm)

39450-020 水色しぶきリップル碗 大
1,400円 60入 (13.7×7.5cm)
39451-020 水色しぶきリップル碗 小
1,120円 100入 (11×7.3cm)
39452-020 水色しぶきリップル碗ミニ
980円 120入 (9.3×6.8cm)

39453-180 ボーダー5.0反丼
1,650円 30入 (16.8×9.3cm)
39454-180 ボーダー4.0反丼
720円 60入 (12.9×7cm)
39455-180 ボーダー3.6反丼
640円 80入 (11.4×6.1cm)