Catalogue No.
20677-90

小鉢11～13cm Small bowl

大鉢 盛鉢
刺身 向付
小鉢
小附 珍味 松花堂
蓋向 むし碗
土瓶むし
有田大皿 萬古大皿 盛皿
丸皿(大) 長角皿(特大)
角皿(大)
細長皿 (特大)
変形皿 (大)
丸皿 (中)
天皿 呑水
丸皿 (小)
正角皿 (中)
正角皿(小) 変形皿(小)
長皿(中) 突出皿
楕円皿 長角皿(中)
焼物皿 串皿
取皿 フルーツ皿
小皿

09001-140
赤絵双魚角小鉢
6,500円
50入（13×13×6.3cm）

09002-140
プラチナ赤三つ足小鉢
4,400円
80入（13.2×6.5cm）

09003-510
総織部輪花草彫小鉢
4,200円
40入（12.8×5.7cm）

09004-290
パール銀四方鉢
3,600円
80入（13×7.5cm）

09005-290
パール金四方鉢
3,600円
80入（13×7.5cm）

09006-510
唐草紫丸取鉢
2,500円
40入（13.2×12×6cm）

09007-660
窯変小鉢（信楽焼）
3,250円
150入（13.2×5.3cm）

09008-660
柿釉金彩4.4小鉢（信楽焼）
3,250円
100入（13.2×5.3cm）

09009-510
唐草ピンク丸取鉢
2,500円
40入（13.2×12×6cm）

09010-510
唐草グレー丸取鉢
2,500円
40入（13.2×12×6cm）

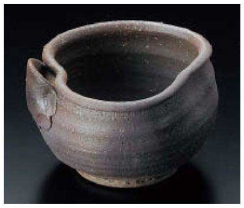

09011-660
炭化変形片口鉢（信楽焼）
3,200円
50入（13×12.5×7.5cm）

09012-660
窯変刷毛目流し楕円小鉢（信楽焼）
3,000円
110入（13.3×11.3×5.6cm）

09013-660
黒窯変掛け分け4.3丸鉢（信楽焼）
2,600円
100入（13×5.8cm）

09014-660
すみ志野片口小鉢
2,600円
（13×11×5cm）

09015-660
白化粧ぼかし三ツ足小鉢（信楽焼）
2,580円
70入（13×6.3cm）

09016-170
オリベ古木小鉢
2,600円
100入（12.8×5.5cm）

09017-510
唐草織部丸取鉢
2,500円
40入（13.2×12×6cm）

09018-730
錦十草小鉢（有田焼）
2,400円
5×24入（13×5cm）

09019-570
山茶花姫丼
2,500円
80入（11.2×8.4cm）

09020-570
タコ唐草反小鉢
2,400円
60入（13×12.5×7cm）

09021-510
織部花4.5小鉢（手造り）
2,500円
60入（13×5.8cm）

09022-660
灰刷毛目4.0小鉢（信楽焼）
2,500円
120入（13×4.5cm）

09023-450
マット金波絵木甲鉢
2,550円
80入（13.5×11.7×3.3cm）

09024-450
南蛮金彩片口4寸浅鉢
2,450円
60入（13×12.3×3.5cm）

09025-140
青磁市松彫三角4.5鉢
1,900円
100入（13.2×4.5cm）

09026-450
マット緑金彩木甲鉢
2,150円
80入（13.5×11.7×3.3cm）

09027-550
貫入角鉢
1,830円
80入（13×13×4.5cm）

09028-660
黒土刷毛目すり鉢（小）（信楽焼）
2,200円
60入（13×12.7×4.7cm）

09029-190
銀黒杵型12.5cボール
1,600円
80入（12.3×7cm）

09030-190
ロック白杵型12.5cボール
1,600円
80入（12.3×7cm）