冷蔵庫内での食材の二次汚染に注意

生肉や生魚介類などを他の食品に隣接して冷蔵庫に保管したため、二次汚染が生じ食中毒を起こす危険性があります。これらの食材は蓋付きの容器に入れ、可能であれば冷蔵庫の最下段に区別して保管しましょう。

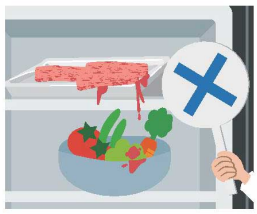

温度管理のポイント

- ☑ 設定温度は、冷蔵は10℃以下、冷凍は−18℃以下が目安　※鮮魚・貝類を保存する場合は冷蔵庫⇒4℃以下
- ☑ 冷蔵庫内に食品などを詰め過ぎない（内容積の70%以内）
  →庫内の冷気をスムーズに循環させ、効率的に冷却する
- ☑ 加熱した食品を保管する場合は、十分に冷ましてから入れる
  →あたたかい食品を入れて庫内の温度を上げない

EBM カラー ジャンボキーパー

	mℓ	外寸	高さ	ピンク	グリーン	ブルー	価格
①S B-385	3,100	197×257	86	6-0054-0101 1660100	6-0054-0102 1660200	6-0054-0103 1660300	¥1,090
②M B-386	5,700	242×307	101	6-0054-0201 1660400	6-0054-0202 1660500	6-0054-0203 1660600	¥1,370
③L B-387	9,300	287×357	120	6-0054-0301 1660700	6-0054-0302 1660800	6-0054-0303 1660900	¥1,900

材質・耐熱温度　本体／ポリプロピレン（−20℃〜100℃）
蓋／ポリエチレン（−30℃〜50℃）

▶関連商品：P688

④抗菌ステンレス 角型 フリージングボール

	ページコード	mℓ	外寸	高さ	商品コード	価格
大	6-0054-0401	1,000	185×140	55	6297100	¥1,600
中	6-0054-0402	550	155×115	47	6297200	¥1,250
小	6-0054-0403	300	125× 95	39	6297300	¥900

※蓋にも抗菌剤が入っています。

▶関連商品：P698

⑤抗菌ステンレス キッチンバット AS蓋付

	ページコード	mℓ	外寸	高さ	商品コード	価格
大	6-0054-0501	4,200	315×220	77	8151700	¥5,900
中	6-0054-0502	3,100	265×195	70	8151800	¥4,600
小	6-0054-0503	1,850	220×170	63	8151900	¥3,400

蓋：AS樹脂

ミューファン® 銀で安全・快適生活

安心・安全な純銀のチカラ「ミューファン®・パウダー」の抗菌力が、雑菌の繁殖を抑制します。

⑥ミューファン® ウェア

	ページコード	mℓ	外寸	高さ	商品コード	価格
M-1	6-0054-0601	310	87×125	42	2020000	¥505
M-2	6-0054-0602	570	150×105	51	2020100	¥648
M-3	6-0054-0603	940	175×122	60	2020200	¥838
M-4	6-0054-0604	1,400	140×200	70	2020300	¥933
M-5	6-0054-0605	2,100	157×225	80	2020400	¥1,267

材質・耐熱温度　本体／ポリプロピレン（−20℃〜120℃）
蓋／ポリエチレン（−30℃〜70℃）
※電子レンジに入れる時は、必ず蓋をはずしてご使用ください。